Kultur & Freizeit in Riehen

VERANSTALTUNGSKALENDER
JANUAR/**FEBRUAR** 2020

RIEHEN
LEBENSKULTUR

PROGRAMM **JANUAR** / **FEBRUAR** 2020

1.1. MITTWOCH

NEUJAHRSAPÉRO DER GEMEINDE RIEHEN
17 H: Landgasthof Riehen

4.1. SAMSTAG

NEUJAHRSAPÉRO QUARTIERVEREIN NIEDERHOLZ
17 H: Bibliothek Niederholz

MIDNIGHTSPORTS RIEHEN
20 H: Turnhalle Niederholz

5.1. SONNTAG

DREIKÖNIG-STERNMARSCH
17 H: Gemeindehaus Riehen, Schulhaus Wasserstelzen und Schulhaus Bettingen

9.1. DONNERSTAG

SENIORENTHEATER
«GAISCHTERSTUND»
15 H: APH Wendelin

TAI CHI – QI GONG
17.45 H: Sarasinpark

10.1. FREITAG

LIVE MUSIK IM SCHLIPF:
ERWIN AUS TIROL
19 H: Restaurant schlipf@work

11.1. SAMSTAG

MIDNIGHTSPORTS RIEHEN
20 H: Turnhalle Niederholz

12.1. SONNTAG

WINTERGÄSTE 2020:
‹GLÜCKLICH DIE GLÜCKLICHEN›
11 H: Reithalle Wenkenhof

OPEN SUNDAY RIEHEN
14 H: Turnhalle Wasserstelzen

SARASINKONZERTE:
NEUJAHRSKONZERT 1
17 H: Musikschule Riehen

16.1. DONNERSTAG

TAI CHI – QI GONG
17.45 H: Sarasinpark

CLASSIQUES!
«SOUVENIR DE FLORENCE»
19 H: Landgasthof Riehen

17.1. FREITAG

MUSEUMSNACHT
18 H: Fondation Beyeler
18 H: Kunst Raum Riehen

18.1. SAMSTAG

SPIEL-NACHMITTAG
14.30 H: Freizeitzentrum Landauer

MIDNIGHTSPORTS RIEHEN
20 H: Turnhalle Niederholz

19.1. SONNTAG

OPEN SUNDAY RIEHEN
14 H: Turnhalle Wasserstelzen

MANDOLINEN- & GITARRENORCHESTER RIEHEN MGO
17 H: Kirche Bettingen

20.1. MONTAG

LIRUM LARUM – GSCHICHTEZIT
9.30 H: Bibliothek Dorf

21.1. DIENSTAG

HÄBET NECH AM HUET. E CHIFLETE.
20 H: Kellertheater

23.1. DONNERSTAG

SENIORENTANZ
14.30 H: Landgasthof Riehen

TAI CHI – QI GONG
17.45 H: Sarasinpark

25.1. SAMSTAG

KINO LANDI: CHRISTOPHER ROBIN
14.30 H: Freizeitzentrum Landauer

VERNISSAGE: «FENSTERBILDER»
15 H: APH Wendelin

MIDNIGHTSPORTS RIEHEN
20 H: Turnhalle Niederholz

26.1. SONNTAG

WINTERGÄSTE 2020:
THOMAS DER SCHWINDLER
11 H: Lüschersaal

OPEN SUNDAY RIEHEN
14 H: Turnhalle Wasserstelzen

SCHUBERTIADE '20 – KONZERT NR. 1
17 H: Dorfkirche Riehen

29.1. MITTWOCH

LIRUM LARUM – GSCHICHTEZIT
9.30 H: Bibliothek Niederholz

30.1. DONNERSTAG

TAI CHI – QI GONG
17.45 H: Sarasinpark

31.1 FREITAG.

LESEKAFFEE ‹ALT TRIFFT JUNG›
9.30 H: Bibliothek Niederholz

8.2. SAMSTAG

SPIEL-NACHMITTAG
14.30 H: Freizeitzentrum Landauer

1.2. SAMSTAG

JASSTURNIER
13.30 H: Andreashaus

MIDNIGHTSPORTS RIEHEN
20 H: Turnhalle Niederholz

2.2. SONNTAG

OPEN SUNDAY RIEHEN
14 H: Turnhalle Wasserstelzen

3.2. MONTAG

KOSTPROBE – ARIEN VON W. A. MOZART
13.30 H: Landgasthof Riehen

6.2. DONNERSTAG

TAI CHI – QI GONG
17.45 H: Sarasinpark

7.2. FREITAG

JAZZ-QUINTETT SOUNDSOPLUS
19 H: Restaurant schlipf@work

8.2. SAMSTAG

MIDNIGHTSPORTS RIEHEN
20 H: Turnhalle Niederholz

9.2. SONNTAG

OPEN SUNDAY RIEHEN
14 H: Turnhalle Wasserstelzen

11.2. DIENSTAG

TALK MIT WIM WENDERS
18.30 H: Fondation Beyeler

-MINU, «DIE ROSA SEEKUH»
20 H: Kellertheater

13.2. DONNERSTAG

TAI CHI – QI GONG
17.45 H: Sarasinpark

15.2. SAMSTAG

FASNACHTSMUSIG
10 H: Dorfplatz, Webergässchen

VERBORGENE KUNSTSCHÄTZE
14 H: Gemeindehaus Riehen

KINO LANDI: CHIHIRO'S REISE INS ZAUBERLAND
14.30 H: Freizeitzentrum Landauer

MIDNIGHTSPORTS RIEHEN
20 H: Turnhalle Niederholz

16.2. SONNTAG

OPEN SUNDAY RIEHEN
14 H: Turnhalle Wasserstelzen

20.2. DONNERSTAG

SENIORENTANZ
14.30 H: Landgasthof Riehen

TAI CHI – QI GONG
17.45 H: Sarasinpark

21.2. FREITAG

LIRUM LARUM – GSCHICHTEZIT
9.30 H: Bibliothek Dorf

22.2. SAMSTAG

MIDNIGHTSPORTS RIEHEN
20 H: Turnhalle Niederholz

23.2. SONNTAG

OPEN SUNDAY RIEHEN
14 H: Turnhalle Wasserstelzen

SCHUBERTIADE '20 – KONZERT NR. 2
17 H: Dorfkirche Riehen

24. 2. MONTAG

HOPPER SAMPLING
9 H: Fondation Beyeler

25.2. DIENSTAG

SENIOREN-ERZÄHLCAFÉ
15 H: Bibliothek Dorf

BIS 17.1.
REGIONALE 20: SPLENDID ISOLATION NOT IN OUR NAME
Kunst Raum Riehen

BIS 26.1.
«RESONATING SPACES»
Fondation Beyeler

AB 26.1. BIS 17.5.
EDWARD HOPPER
Fondation Beyeler

THEATER | FÜR FAMILIEN UND KINDER | KONZERTE | AUSSTELLUNGEN

INHALT

KONZERTE SEITE 7

MUSEEN UND GALERIEN SEITE 11

FONDATION BEYELER SEITE 13
KUNST RAUM RIEHEN SEITE 17
SPIELZEUGMUSEUM RIEHEN SEITE 18
GALERIEN SEITE 19

THEATER, LESUNGEN UND VORTRÄGE SEITE 21

WEITERE VERANSTALTUNGEN SEITE 27

VERANSTALTUNGEN FÜR KINDER UND FAMILIEN SEITE 29
VERANSTALTUNGEN FÜR SENIOR*INNEN SEITE 32
DIVERSES VERANSTALTUNGEN SEITE 34

SUPPLÉMENT SEITE 38

CHORFESTIVAL «ENCHANTÉ» 2020 SEITE 30

NEWSLETTER SÉLECTION KULTURBÜRO

Möchten Sie jeden 2. Sonntag eine Auswahl an Riehener Kulturveranstaltungen nach Hause geschickt bekommen? Melden Sie sich für unseren Newsletter an via: **kulturbuero-riehen.ch/Newsletter**

Die in diesem Kalender abgedruckten Events erhält das Kulturbüro direkt von den veranstaltenden Organisationen. Für die Korrektheit der Daten sind diese jeweils selbst verantwortlich.

GEPLAUDERT MIT ...

Seit 1991 ist **Kiki Seiler** fester Bestandteil des Riehener Kunstlebens. Die umtriebige Kunsthistorikerin arbeitete in der Kunstvermittlung der Fondation Beyeler, ist Mitglied der Kommission für Bildende Kunst der Gemeinde Riehen und Kulturbeauftragte für die Alexander Clavel Stiftung. Daneben hat sie als engagierte Kennerin der Kunstszene etliche Ausstellungen kuratiert und den Kunst Preis Riehen initiiert.

Sie haben bis dato über 70 Ausstellungen in Riehen realisiert, also bis zu drei pro Jahr. Das ist eine eindrückliche Zahl. Wenn Sie drei Highlights herauspicken müssten, welche wären dies?
Es gab so viele tolle Ausstellungen. Aber ich möchte drei hervorheben, die für mich besonders unvergesslich oder richtungsgebend waren: 1998: Kurt Fahrner (im Kunst Raum und in der Dorfkirche), 2010: Fashionable Art – Mode in der Kunst, und 2018: 20 Jahre Kunst Raum Riehen – Die Jubiläumsausstellung mit 20 Künstler*innen, die im Kunst Raum ausgestellt und sich einen Namen in der internationalen Kunstszene gemacht haben.

Auch die Kunstbranche hat sich gewandelt. Wie stehen Sie Veränderungen gegenüber?
Ich bin in meiner Funktion als Kulturbeauftragte der Alexander Clavel Stiftung viel in der Kunstszene unterwegs, informiere mich über neue Strömungen und treffe Künstler*innen in

ihren Ateliers. Die Formate und Arbeitsformen haben sich verändert, es wird grösser, performativer, multipotenter gearbeitet. Die Werke sind spannend, die Qualität sehr hoch – aber auch die Ausgaben sind oftmals um ein vielfaches höher, was die Künstler*innen vor neue Herausforderungen stellt.

Kunstförderung scheint Ihnen ebenso wichtig zu sein wie die Kunst selbst. Das haben Sie auch im Zusammenhang mit der Regionale[1] und dem Kunst Preis Riehen deutlich gemacht, der nun zum 5. Mal – dieses Jahr an Selina Baumann – vergeben wurde.
Früher gab es mehr wichtige Kunstpreise, viele sind in den letzten Jahren verschwunden und haben ein Vakuum entstehen lassen. Während einem der ersten Patronats-Anlässe machte ich mich darum auf die Suche nach möglichen Gönnern und fragte das Patronatsmitglied Samuel Schultze von Burckhardt & Partner, wen man in dieser Runde für die Stiftung eines Preises wohl anfragen könnte. Samuel antwortete: «Mich.», und einen Handschlag später war der Kunst Preis Riehen, dotiert mit CHF 6000 geboren. Mit dem Preis ist Riehen auch innerhalb der Regionale noch attraktiver geworden – als Referenz, aber auch im Hinblick auf die so wichtige handfeste Förderung.

Nach dem Blick zurück, der Blick nach vorne: Was wünschen Sie sich für den Kunst Raum Riehen in Zukunft?
Die Ausstrahlung des Kunst Raum Riehen reicht mittlerweile bis ganz Europa. Ich finde es wichtig, dass der Kunst Raum Riehen dieses hohe Niveau auch in kommenden Jahren hält und lokale Kunst im guten Mix mit internationalem Schaffen gezeigt wird. Autonomie und Souveränität sind gerade in Nachbarschaft mit der wachsenden Fondation Beyeler wichtig für die Attraktivität des Standorts – hierfür werde ich mich weiterhin einsetzen.

Was macht Kiki Seiler privat, gibt es das überhaupt?
Die Kunst hat auch in meinem Privatleben einen hohen Stellenwert, darum bin ich sehr viel unterwegs. Daneben widme ich mich meiner Familie, speziell meinen zwei Enkelkindern. Das hält ebenso jung, wie die Kunst … und zum Glück brauche ich nicht so viel Schlaf (lacht).

In der Reihe «Geplaudert mit …» spricht das Kulturbüro mit Personen, die hinter den Kulissen der Riehener Kultur- und Freizeitangebote wirken.

[1] Die Regionale 20 dauert bis 17 Januar →17

KONZERTE

Fr, 10. Januar	Live Musik im Schlipf: Erwin aus Tirol 19 – 22 Uhr, Restaurant schlipf@work
So, 12. Januar	Sarasinkonzerte: Neujahrskonzert 1 17 – 18 Uhr, Musiksaal, Musikschule Riehen
Do, 16. Januar	Classiques! im Landgasthof Riehen: «Souvenir de Florence» 19 – 21.30 Uhr, Landgasthof Riehen, Baselstrasse 38
So, 19. Januar	Konzert des Mandolinen- und Gitarrenorchester Riehen MGO 17 Uhr, Kirche Bettingen
So, 26. Januar	Schubertiade Riehen 2020 – Konzert Nr. 1 17 Uhr, Dorfkirche Riehen
Mo, 3. Februar	Kostprobe – Arien von W. A. Mozart 13.30 Uhr, Landgasthof Riehen
Fr, 7. Februar	Live Musik mit dem Jazz-Quintett SoundSoplus 19 – 22 Uhr, Restaurant schlipf@work
Sa, 15. Februar	Fasnachtsmusig 10 – 17 Uhr, Dorfplatz, Webergässchen
So, 23. Februar	Schubertiade Riehen 2020 – Konzert Nr. 2 17 Uhr, Dorfkirche Riehen

FREITAG, 10. JANUAR

LIVE MUSIK IM SCHLIPF: ERWIN AUS TIROL

SCHLIPF@WORK

Erwin spielt Top-Hits, Oldies, Schlager, Disco, Rock, Latin, Pop und bringt ein Stück Tiroler Lebensfreude nach Riehen.

ZEIT/ORT	19 – 22 Uhr, Restaurant schlipf@work → 29
EINTRITT/TICKET	Eintritt frei, Kollekte
INFOS	Reservation unter: 061 641 47 74, lebenstraeume.ch

SONNTAG, 12. JANUAR

SARASINKONZERTE: NEUJAHRSKONZERT 1

MUSIKSCHULE RIEHEN

Zum Neujahrskonzert spielen Lehrer*innen der Musikschule Riehen Werke von Jacques Offenbach bis Nadia Boulanger.

ZEIT/ORT	17 – 18 Uhr, Musiksaal, Musikschule Riehen → 21
EINTRITT/TICKET	Eintritt frei, Kollekte
INFOS	musikschule-basel.ch

DONNERSTAG, 16. JANUAR

CLASSIQUES! IM LANDGASTHOF RIEHEN:

«SOUVENIR DE FLORENCE»

SWISS CLASSICS GMBH

Ein ganzes Streichensemble mit Stradivari-Instrumenten zu erleben, ist ein Musikereignis von einzigartiger Bedeutung. Das Philharmonische Stradivari Sextett aus Berlin lässt mit der grosszügigen Unterstützung der Schweizer Habisreutinger-Stiftung sechs der berühmtesten Stradivari-Meisterinstrumente gleichzeitig erklingen! Gespielt werden: Johannes Brahms: Streichsextett Nr. 1 B-Dur, op. 18 Pjotr I. Tschaikowski: Streichsextett d-Moll («Souvenir de Florence»), op. 70 Christophe Horák und Christoph von der Nahmer, Violine / Matthew Hunter (Leitung) und Walter Küssner, Viola / Knut Weber und Stephan Koncz, Violoncello.

ZEIT/ORT 19 – 21.30 Uhr, Landgasthof Riehen → 20
EINTRITT/TICKET CHF 75 / 55 / 30 (Studierende an der Abendkasse: CHF 15 auf die besten verfügbaren Plätze)
INFOS swissclassics.ch

SONNTAG, 19. JANUAR

KONZERT DES MANDOLINEN- UND GITARREN-ORCHESTER RIEHEN MGO

MGO RIEHEN

Bei der Wiederholung des Jahreskonzerts «Bunte Palette» des Mandolinen- und Gitarren-Orchester Riehen unter der Leitung von Benoît Kiener bekommen Sie im Bettinger Kirchlein Musik aus vier Jahrhunderten zu hören. Gespielt werden Werke von Mario Maciocchi (1874 – 1955), Henry Purcell (1659 – 1695), Eugène Alexis Boucheron (1876 – ?), Emil Köhler (1895 – 1977), Amadeo Amadei (1866 – 1935) und François-Adrien Boieldieu (1775 – 1834).

ZEIT/ORT 17 Uhr, Kirche Bettingen
EINTRITT/TICKET Eintritt frei, Kollekte beim Ausgang
INFOS mgoriehen.wixsite.com/mgoriehen

SONNTAG, 26. JANUAR

SCHUBERTIADE RIEHEN 2020 – KONZERT NR. 1

SCHUBERTIADE RIEHEN

Zum Auftakt der Schubertiade Riehen spielt das Ensemble Fiacroda Basel unter der Leitung von Robert Zimansky Werke von Franz Schubert: Oktett in F-Dur, op. 166 und Caspar Diethelm: Septett op. 94 (1971). Ensemble Fiacorda Basel. Leitung: Robert Zimansky.

ZEIT/ORT 17 Uhr, Dorfkirche Riehen → 29
EINTRITT/TICKET CHF 42 (Kat. I) / 35 (Kat. II) / 18 (Schüler und Studenten). Jugendliche bis 16 Jahren geniessen freien Eintritt in Begleitung Erwachsener. Online: wählen Sie Ihren Sitzplatz aus: kulturticket.ch (mit Signet) Telefon 0900kultur (0900 585 887; Mo bis Fr: 10.30 – 12.30 Uhr, CHF 1.20/Min. aus dem Festnetz)
INFOS schubertiaderiehen.ch

MONTAG, 3. FEBRUAR

KOSTPROBE – ARIEN VON W. A. MOZART

KAMMERORCHESTER BASEL

Regula Mühlemann, Umberto Benedetti Michelangeli und das Kammerorchester Basel proben Arien von W. A. Mozart für eine CD-Aufnahme.

Das Kammerorchester Basel öffnet seine Proben fürs Publikum und lässt sich bei der musikalischen Arbeit mit hochkarätigen Solist*innen über die Schulter schauen. Sie hören exklusiv als Erste Ausschnitte aus zukünftigen CDs und Programmen für Konzerttourneen. Im Anschluss haben Sie Gelegenheit, bei Brötli, Suppe und Getränken mit Musikern, Solisten und Mitarbeitern der Geschäftsstelle ins Gespräch zu kommen. Die Platzzahl ist beschränkt. Wir empfehlen, frühzeitig Tickets zu erwerben. Suppe und Brötli: Landgasthof Riehen.

ZEIT/ORT	13.30 Uhr, Landgasthof Riehen → 20
EINTRITT/TICKET	ab CHF 30
INFOS	Tickets unter: kammerorchesterbasel.kulturticket.ch, kammerorchesterbasel.ch

FREITAG, 7. FEBRUAR

LIVE MUSIK MIT DEM JAZZ-QUINTETT SOUNDSOPLUS

RESTAURANT SCHLIPF@WORK

Die fünf Herren von SoundSoplus spielen Jazz, Latin, Blues, Funk & Popularmusik.

ZEIT/ORT	19 – 22 Uhr, Restaurant schlipf@work → 29
EINTRITT/TICKET	Eintritt frei, Kollekte
INFOS	bumperniggel.jimdo.com

SAMSTAG, 15. FEBRUAR

FASNACHTSMUSIG

VRD VEREINIGUNG RIEHENENER DORFGESCHÄFTE

Bereits zum fünften Mal findet die Riechemer Fasnachtsmusig im Dorfkern statt. Sechs Guggemusiken, eine Clique und eine Tambourengruppe spielen in Abwechslung mit der Dudelsagg-Gruppe Tattoowaggis auf dem Dorfplatz auf. Speziell erwähnenswert ist die Gruppe «die Zämmegwyrflete», welche sich zur Aufgabe macht, sozial schwächergestellten Kindern die Fasnacht zu ermöglichen. In der grünen Amsel und im Piazza am Singeisenhof singen von 13.30 bis 16 Uhr fünf Schnitzelbankformationen. Und auf dem Dorfplatz wird mit Grill und Getränken für das leibliche Wohl gesorgt.

ZEIT/ORT	10 – 17 Uhr, Dorfplatz, Webergässchen
EINTRITT/TICKET	Eintritt frei

SONNTAG, 23. FEBRUAR

SCHUBERTIADE RIEHEN 2020 – KONZERT NR. 2

SCHUBERTIADE RIEHEN

Klavierduo Irena Gulzarova und Irina Georgieva – Werke von Franz Schubert, Frédéric Chopin, Joseph Joachim Raff und Dmitri Yanov-Yanowsky.

Kennengelernt haben sich die beiden Pianistinnen Irena Gulzarova aus Usbekistan und Irina Georgieva aus Bulgarien vor vielen Jahren in der Meisterklasse des berühmten Pianisten Rudolf Buchbinder. Beide gelten als Ausnahme-Talente und haben sich als Solistinnen mit berühmten Orchestern oder als Preisträgerinnen bei renommierten Wettbewerben einen Namen gemacht. Ihre Freundschaft sowie ihren künstlerischen Austausch pflegen die beiden Frauen seit Jahren. So kommen Sie beim 2. Konzert der Schubertiade Riehen in den Genuss eines Duokonzerts mit zwei herausragenden Solistinnen.

ZEIT / ORT	17 Uhr, Dorfkirche Riehen → 29
EINTRITT / TICKET	CHF 42 (Kat. I) / 35 (Kat. II) / 18 (Schüler und Studenten). Jugendliche bis 16 Jahre geniessen freien Eintritt in Begleitung Erwachsener. Online: wählen Sie Ihren Sitzplatz aus: kulturticket.ch (mit Signet) Telefon 0900kultur (0900 585 887; Mo bis Fr: 10.30 – 12.30 Uhr, CHF 1.20/Min. aus dem Festnetz)
INFOS	schubertiaderiehen.ch

Museen und Galerien

MUSEEN UND GALERIEN

bis 17. Januar	Regionale 20: Splendid Isolation – Not in our Name Kunst Raum Riehen
Fr, 17. Januar	Museumsnacht 2020 18 – 2 Uhr, Fondation Beyeler + Kunst Raum Riehen
So, 26. Januar bis 17. Mai	Edward Hopper Fondation Beyeler
Di, 11. Februar	Talk mit Wim Wenders 18.30 – 20 Uhr, Fondation Beyeler
Mo, 24. Februar	Hopper Sampling 9 – 16 Uhr, Fondation Beyeler

Jürgen Brodwolf, Vision vor Bergmassiv bei Altdorf, Rötelzeichnung, collagierte Tubenfiguren, 2019. Auf Papier. Oben rechts signiert und datiert. Oben links betitelt. 21,6 x 34,5 cm.; Obj. Id: 80558
© Jürgen Brodwolf, Kandern / Courtesy Galerie Henze & Ketterer & Triebold, Riehen/Basel

26. JANUAR BIS 17. MAI 2020

EDWARD HOPPER

FONDATION BEYELER

Edward Hopper, Cape Cod Morning, 1950 (Detail), Oil on canvas, 86,7 × 102,3 cm, Smithsonian American Art Museum, Gift of the Sara Roby Foundation, © Heirs of Josephine Hopper / 2019, ProLitteris, Zurich, Photo: Smithsonian American Art Museum, Gene Youngdi Venezia, Palazzo Giustinian Lolin, Fondazione Ugo e Olga Levi, San Marco, Venedig, 2019.

In ihrer Frühjahrsausstellung zeigt die Fondation Beyeler Werke von Edward Hopper (1882–1967), einem der bedeutendsten amerikanischen Maler des 20. Jahrhunderts. Nach einer Ausbildung zum Illustrator studierte Hopper Malerei an der New York School of Art. Neben der intensiven Beschäftigung mit deutscher, französischer und russischer Literatur boten besonders Maler wie Velázquez, de Goya, Courbet und Manet dem jungen Künstler wichtige Orientierungspunkte.

Den Schwerpunkt der Ausstellung bilden Hoppers ikonische Darstellungen der unendlichen Weite amerikanischer Landschaft und Stadtlandschaft. Es handelt sich dabei um ein Thema, das bisher kaum in den Fokus von Ausstellungen zu Edward Hopper gerückt wurde, aber von zentraler Bedeutung für das Verständnis und die Rezeption seines Werks ist.

EINTRITT / TICKET	Online-Vorverkauf auf fondationbeyeler.ch Online buchen, per Kreditkarte zahlen, zu Hause ausdrucken. Oder benutzen Sie den Vorverkauf direkt vor Ort.
ORT	Fondation Beyeler → 9 Öffnungszeiten: Mo bis So: 10 – 18 Uhr, Mi: 10 – 20 Uhr Das Museum ist an allen Feiertagen geöffnet.
INFOS	061 645 97 00, info@fondationbeyeler.ch Sonderveranstaltungen: Anmeldung erforderlich unter 061 645 97 20 oder fuehrungen@fondationbeyeler.ch, fondationbeyeler.ch

DIE AUSSTELLUNG «RESONATING SPACES» LÄUFT NOCH BIS ZUM 26. JANUAR 2020.

ÖFFENTLICHE FÜHRUNGEN

DEUTSCH	Sa: 12 – 13 Uhr; So: 12– 13 Uhr; Mo: 15 – 16 Uhr; Di: 15 – 16 Uhr; Mi: 17.30 – 18.30 Uhr; Do: 15 – 16 Uhr; Fr: 15 – 16 Uhr
ENGLISH	Sunday, january 19 and february 16: 15: 3 – 4 pm
ITALIANO	Domenica, 2. febbraio, ore 14:00–15:00
FRANÇAIS	Dimanche, 26 janvier et 23 février: 15 – 16 h
EINTRITT / TICKET	Museumseintritt + / Admission fee + / Ingresso + / Tarif d'entrée + CHF 7

SPEZIELLE FÜHRUNGEN

GEHÖRLOSE	27. Februar, 16.30 Uhr: Ein Dolmetscher übersetzt die Erläuterungen zu den Kunstwerken in der Ausstellung «Edward Hopper» simultan in Gebärdensprache. So entsteht unmittelbar vor den Werken ein Dialog mit dem Besucher. Eintritt: Museumseintritt.
SEHBEHINDERTE	19. Februar, 16.30 Uhr: Die Werke der Ausstellung werden in eine sorgfältige Bilderzählung übersetzt. Eintritt: Museumseintritt + CHF 7.
ARCHITEKTUR	11. Januar, 11 Uhr: Führung zur Museumsarchitektur von Renzo Piano. Eintritt: Museumseintritt + CHF 7.
MONTAGSFÜHRUNG	6., 20. Januar und 3., 17. Februar: Thematischer Rundgang durch die aktuelle Ausstellung. «Resonating Spaces» – Linie, Textur, Raum, Teilnehmerzahl beschränkt. Ohne Voranmeldung. Eintritt: Museumseintritt + CHF 7.
FAMILIEN	5. Januar, 2. Februar, 11 Uhr: Führung durch die Ausstellung für Kinder im Alter von 6 bis 10 Jahren in Begleitung. Ohne Voranmeldung. Teilnehmerzahl: beschränkt. Eintritt: CHF 7 (bis 10 Jahre) / Regulärer Museumseintritt.
ERZÄHLTEPPICH	16. Februar, 11 Uhr: Kinder zwischen 3 und 6 Jahren sind herzlich eingeladen, auf einem bunten Teppich vor den Bildern von Edward Hopper Platz zu nehmen, spannenden Geschichten zu lauschen und selbst zu erzäheln. Eintritt: Museumseintritt + CHF 10.
KURATOREN	29. Januar, 16 Uhr: Die Ausstellung durch die Augen der Ausstellungsmacher betrachten. Eintritt: CHF 35, Young Art Club, Art Club und Freunde Museums-PASS-Musées CHF 10.
LEHRPERSONEN	4., 5. Februar, 16.15/18 Uhr: Einführung zur Ausstellung «Edward Hopper», speziell für Lehrpersonen, die einen Ausstellungsbesuch mit ihrer Schulklasse planen. Eintritt: CHF 10.

WORKSHOPS UND SPEZIELLE VERANSTALTUNGEN

FÜR KINDER	8. Januar und 5. Februar, 14 Uhr: Bei einer Führung die Ausstellung entdecken und anschliessend im Atelier spielerisch experimentieren. Für Kinder im Alter von 6 bis 10. Teilnehmerzahl ist beschränkt. Eintritt: CHF 10 (inkl. Material).
FÜR ERWACHSENE	22. Januar, 18 Uhr: Bei einer Führung die Ausstellung entdecken und anschliessend im Atelier selbst kreativ werden. Anmeldung erforderlich. Eintritt: Museumseintritt + CHF 20 (inkl. Material).
KUNSTFRÜHSTÜCK	9. Februar, 9 Uhr: Frühstücksbuffet im Café BEY mit anschliessender Führung um 11 Uhr. Eintritt: CHF 65 / CHF 60 (IV) / CHF 52 (Studenten bis 30) / CHF 40 (bis 25) / CHF 33 (Art Club, Young Art Club, Freunde)
KUNST AM MITTAG	15. Januar, 12.30 Uhr: Werkbetrachtung: «Resonating Spaces»; 29. Januar, 12. und 26. Februar, 12.30 Uhr: Werkbetrachtung: Edward Hopper; Ohne Voranmeldung. Teilnehmerzahl beschränkt. Eintritt: Museumseintritt + CHF 7.
YOUNG STUDIO	5. Februar, 18 Uhr: Die Ausstellung entdecken, darüber diskutieren und im Atelier künstlerisch aktiv werden. Ein Workshop für alle von 15 bis 30 Jahren. Eintritt: CHF 10 (15 bis 25 Jahre); CHF 20 (ab 26 Jahre).
SKETCH IT!	9. Januar, 13. Februar, 10 Uhr: Einmal pro Monat haben Sie die Möglichekit, sich mit ausgewählten Werken in der Fondation Beyeler zeichnerisch auseinanderzusetzen. Eintritt: Museumseintritt + CHF 10.

FREITAG, 17. JANUAR

MUSEUMSNACHT: DAS SINGENDE MUSEUM

FONDATION BEYELER

Zur Ausstellung «Resonating Spaces» verwandelt sich das Museum für eine Nacht zum immersiven Klangerlebnis, das die Besuchenden zum Mitsingen einlädt. Amerikanische Drinks und Snacks stimmen auf die Ausstellung «Edward Hopper» ein.

Workshop «Das singende Museum» – Performerin Lynsey Peisinger verwandelt die Fondation Beyeler für eine Nacht in ein singendes Museum.

Workshop «Tape-Art» – Unglaublich, was man mit einem endlos langen Klebeband alles erschaffen kann: Wir kreieren damit bunte Fantasieräume im Museum und laden zum Mitmachen ein.

Workshop «Zeichnen in 3D» – Wir entführen die Linie vom Papier in den Raum und zeichnen mit weichem Draht Formen in die Luft

Interact! – An fünf interaktiven Stationen laden junge Kunstinteressierte ein, Kunst auf neue Art zu erleben.

Resonating Spaces – Jede halbe Stunde finden Kurzführungen in diversen Sprachen statt.

ZEIT / ORT	18 – 2 Uhr, Fondation Beyeler → 9
EINTRITT / TICKET	CHF 24 / CHF 12 (Kulturlegi) / CHF 19 (Museumspass) / U26: Gratis
INFOS	Die Museumsnacht ist eine Veranstaltung der museen basel und der Abteilung Kultur Basel-Stadt. museumsnacht.ch

DIENSTAG, 11. FEBRUAR

TALK MIT WIM WENDERS

FONDATION BEYELER

Foto: Peter Lindbergh, 2015

Christian Jungen, künstlerischer Leiter des Zürcher Filmfestival, im Gespräch mit dem Regisseur und Fotograf Wim Wenders (Paris, Texas; Der Himmel über Berlin).

ZEIT/ORT	18.30 – 20 Uhr, Fondation Beyeler → 9
EINTRITT/TICKET	CHF 25 / CHF 20 (IV-Ausweis), die Veranstaltung ist im Museumseintritt inbegriffen
INFOS	fondationbeyeler.ch

MONTAG, 24. FEBRUAR BIS 28. FEBRUAR

HOPPER SAMPLING

FONDATION BEYELER IN KOOPERATION MIT DEM K'WERK

Einwöchiger Film-Workshop für Jugendliche. Anlässlich der aktuellen Sonderausstellung setzen wir uns filmisch mit den Arbeiten von Edward Hopper auseinander. Seine Bilder wirken wie Filmstills und zeigen die landschaftlichen Weiten Amerikas. Davon inspiriert untersuchen wir die Landschaft rund um Riehen und die angrenzende Stadt mit der Kamera. Ausgehend von drei Werken Hoppers entwickeln wir als Team einen eigenen Film, schreiben ein Drehbuch, verteilen die Rollen – Kamera, Ton, Kostüm, Schauspiel, Regie, etc. Wir lernen, zu experimentieren und das Material am Computer zu kombinieren. Am letzten Kurstag um 15 Uhr wird der Film präsentiert. Mit: Florine Leoni & Sabrina Davatz (K'Werk) und Janine Schmutz & Iris Brugger (Fondation Beyeler)

ZEIT/ORT	9 – 16 Uhr, Fondation Beyeler → 9
EINTRITT/TICKET	CHF 250 (Altersgruppe: 11 – 16 Jahre)
INFOS	Zeit: jeweils von 9 bis 12 Uhr und von 13 bis 16 Uhr, fondationbeyeler.ch

BIS 17. JANUAR

REGIONALE 20

SPLENDID ISOLATION – NOT IN OUR NAME

KUNST RAUM RIEHEN

Künstler*innen: Paul Ahl (DE), Hamza Badran (CH), Selina Baumann (CH), Ralph Bürgin (CH), Mujesira Elezovic (FR), Jorinde Fischer (DE), Konstantin Friedrich (DE), Georg Gatsas (CH), Tomaz Gnus (CH), Dominik His (CH), Nici Jost (CH), Till Langschied (CH), Maude Léonard-Contant (CH), Vladimir Mitrev (CH), Guido Nussbaum (CH), Vera Obertüfer (CH), Camillo Paravicini (CH), Jürg Stäuble (CH), Raphael Stucky (CH), Manuel van der Veen (DE).

ZEIT/ORT	Kunst Raum Riehen → 19
EINTRITT/TICKET	Einritt frei
INFOS	061 641 20 29, kunstraumriehen.ch

FREITAG, 17. JANUAR

MUSEUMSNACHT

KUNST RAUM RIEHEN

20 Jahre Museumsnacht, 20 Jahre Regionale und 20 Kunstschaffende im Kunst Raum Riehen: Lassen Sie sich (ver)führen, staunen Sie, wenn «Titanic» zum Gegenstand einer Performance von Till Langschied wird, kneten Sie im Atelier mit Rebekka Moser bunte Skulpturen, geniessen Sie die Führungen mit Kuratorin Kiki Seiler-Michalitsi und schwelgen Sie in sphärischen Klängen der Basler Musikerin «The RK». Kulinarisch gibt's Gratis-Klöpfer und coole Drinks von der Radar Bar.

ZEIT/ORT	18 – 2 Uhr, Kunst Raum Riehen → 29
EINTRITT/TICKET	CHF 24 / CHF 12 (Kulturlegi) / CHF 19 (Museumspass) / U26: Gratis
INFOS	Die Museumsnacht ist eine Veranstaltung der museen basel und der Abteilung Kultur Basel-Stadt. museumsnacht.ch

JANUAR 2020 BIS 2021

UMBAU SPIELZEUGMUSEUM RIEHEN

SPIELZEUGMUSEUM RIEHEN

Das Spielzeugmuseum schliesst Ende Januar 2020 temporär seine Pforten und wird umgebaut. Wir freuen uns, Sie und Euch im 2021 zu neuen Dauerausstellungen sowie einem Haus mit Garten und Kiosk, ungekannten Dorfgeschichten, kleinen Fluchten aus dem Alltag und Spielen bis ans Ende der Welt begrüssen zu dürfen!

Bis dahin grüsst sehr herzlich das Museumsteam!

INFOS spielzeugmuseumriehen.ch

GALERIEN

GALERIE MOLLWO

10. NOV. BIS FRÜHJAHR 2020	Wandelausstellung: mit Künstler*innen der Galerie
GANZES JAHR	Dauerausstellung. Outdoor – Skulpturenausstellung im Umkreis der Galerie. Verschiedene Künstler
ORT	Galerie Mollwo, Gartengasse 10 → A
INFOS	Öffnungzeiten: Mi bis So: 14 – 18 Uhr mollwo.ch

GALERIE LILIAN ANDRÉE

BIS 12. JANUAR	Charles Weber, «Byzance» - Fotografie
19. JAN. – 16. FEB.	Winteraccrochage – Die Künstler der Galerie und ihre Werke
23. FEB. – 29. MÄRZ	Constantin Jaxy - Bilder und Objekte
ORT	Galerie Lilian Andrée, Gartengasse 12 → B
INFOS	Öffnungszeiten: Mi bis Fr: 13 – 18 Uhr, Sa: 11 – 17 Uhr und So: 13 – 16 Uhr 061 641 09 09, galerie-lilianandree.ch

GALERIE MONFREGOLA

11. – 25. JAN.	Christen Martin: Acrylbilder, Christen Benjamin: Skulpturen
1. – 15. FEB.	Irena Waldmeier: Bilder, Ruth Moll: Keramik
22. FEB. – 7. MÄRZ	Götz Anuska: Bilder
ORT	Galerie Monfregola, Baselstrasse 59 → C
INFOS	Öffnungszeiten: Di bis Fr: 14 – 18.30 Uhr und Sa: 10 – 17 Uhr, 061 641 85 30

KÜNSTLERHAUS CLAIRE OCHSNER

BIS 15. MÄRZ

Rund und Kugelrund – Claire Ochsner. Runde Skulpturen, Bilder und Mobiles mit organischen Formen. Die Kugel, als perfekte Form, schwebt und tanzt. Fein abgestufte Farben bringen Leben und Freude.

13. FEB.

Führung mit Claire Ochsner im Künstlerhaus Riehen

ORT
Künstlerhaus Claire Ochsner, Baselstrasse 88 → D

EINTRITT / TICKET
Eintritt frei

INFOS
Öffnungszeiten: Mi bis So: 11 – 18.30 Uhr
061 641 10 20, kuenstlerhaus@claire-ochsner.ch,
claire-ochsner.ch

GALERIE HENZE & KETTERER & TRIEBOLD

BIS 1. FEB.

Alfred Kubin (1877 – 1959): Traumgestalten und Nachtmahre. Zeichnungen von dem berühmtesten Illustrator des beginnenden 20. Jahrhunderts und einem wichtigsten Vertreter des Expressionismus und Symbolismus.

BIS 1. FEB.

Jürgen Brodwolf (*1932): Zu sehen sind neue Rötelzeichnungen des Schweizer Künstlers mit Tuben- und Papierfiguren, die von Reisen und Wanderungen inspiriert wurden.

ORT
Wettsteinstrasse 4, CH-4125 Riehen / Basel → E

EINTRITT / TICKET
Eintritt frei

INFOS
Öffnungszeiten: Di bis Fr: 10 – 12 Uhr, 14 – 18 Uhr;
Sa: 10 – 16 Uhr,
061 641 77 77, gh@artgalleries.ch,
henze-ketterer.ch

Theater, Lesungen und Vorträge

THEATER, LESUNGEN UND VORTRÄGE

Do, 9. Januar	«Gaischterstund», Seniorentheater Riehen Basel und Pflegheim Wendelin 15 – 16.30 Uhr, APH Wendelin
So, 12. Januar	Wintergäste 2020: ‹Glücklich die Glücklichen› von Yasmina Reza 11 Uhr, Reithalle Wenkenhof
Di, 21. Januar	Kaleidoskop in der Arena: Häbet nech am Huet. E Chiflete. 20 Uhr, Haus der Vereine, Kellertheater
Sa, 25. Januar	Vernissage zur Ausstellung «Fensterbilder» 15 – 16.15 Uhr, APH Wendelin, Inzlingerstrasse 50
So, 26. Januar	Wintergäste 2020: ‹Thomas der Schwindler› von Jean Cocteau 11 Uhr, Haus der Vereine, Lüschersaal
Di, 11. Februar	Lesung: -minu, ‹Die rosa Seekuh› 20 – 22 Uhr, Haus der Vereine, Kellertheater
Sa, 15. Februar	Riehens verborgene Kunstschätze 14 Uhr, Gemeindehaus Riehen, Wettsteinstrasse 1

DONNERSTAG, 9. JANUAR

«GAISCHTERSTUND»

SENIORENTHEATER RIEHEN BASEL UND PFLEGHEIM WENDELIN

Das Seniorentheater Riehen – Basel spielt das Stück: «Gaischterstund».

ZEIT/ORT 15 – 16.30 Uhr, APH Wendelin → 2
EINTRITT/TICKET Eintritt frei / Kollekte
INFOS aph-wendelin.ch

SONNTAG, 12. JANUAR

WINTERGÄSTE 2020

‹GLÜCKLICH DIE GLÜCKLICHEN› VON YASMINA REZA

VEREIN WINTERGÄSTE

Unter dem Motto «Des Lebens Unbill entfliehen» präsentiert die szenische Lesereihe «Wintergäste» literarische Werke, welche aus unterschiedlichsten Perspektiven, Umständen und Zeiten erzählen. Eines haben die Geschichten gemein: Ihre Figuren beweisen viel Fantasie und Witz, um die Realität nach ihrem Gusto zurecht zu biegen. In ‹Glücklich die Glücklichen› beschreibt Yasmina Reza Paare, Einzelgänger und Familien in unverschämt komischen Alltagsszenen. Inmitten von gesellschaftlichem Ansehen und beruflichen Erfolgen werden ihre Träume vom Alltag zerrieben. Doch aufgeben? Niemals! Mit scharfer Beobachtungsgabe und schmerzhaft treffenden Dialogen entzündet die Autorin ein Feuerwerk aus klugem Witz, Humor und tiefen Einsichten in unsere heutige Gesellschaft. Mit: Marie Jung, Mario Fuchs, Doris Wolters, Urs Bihler, Dramaturgie / Realisation: Marion Schmidt-Kumke.

ZEIT/ORT 11 Uhr, Reithalle Wenkenhof → 23
EINTRITT/TICKET CHF 25 / 12 (Schüler, Lehrlinge, Studierende), Vorverkauf: Kulturhaus Bider & Tanner, Aeschenvorstatt 2, 4051 Basel, Internet: ticketcorner.ch, 10 Uhr: Einlass und Tageskasse, Kaffee und Gipfeli (nicht inkl.)
INFOS wintergaeste.net

DIENSTAG, 21. JANUAR

HÄBET NECH AM HUET. E CHIFLETE.

KALEIDOSKOP IN DER ARENA

30 Jahre KALEIDOSKOP! Christian Schmid, Mundartspezialist, langjähriger Redaktor der «Schnabelweid» auf SRF 1 und Autor diskutiert und argumentiert mit seinem Nachfolger bei der «Schnabelweid» Markus Gasser über das Wesen, die Geschichte und den Sinn der Mundart. Die Diskussion findet (natürlich) in Mundart statt. Als Grundlage dient Christian Schmids neues Buch «Häbet nech am Huet», eine witzige, ironisierte Redensart für «mach dich auf etwas gefasst».

ZEIT/ORT 20 Uhr, Haus der Vereine, Kellertheater → 14
EINTRITT/TICKET Eintritte frei
INFOS arena-riehen.ch/kaleidoskop.htm

SAMSTAG, 25. JANUAR

VERNISSAGE ZUR AUSSTELLUNG «FENSTERBILDER»

PFLEGHEIM WENDELIN

Vortrag der Kulturagogin Ewelina Duerschlag zum Thema «Fensterbilder». Start der Ausstellung mit Steigerungsverkauf. Steigerungsgebote möglich bis Donnerstag, 26. März 2020. Übergabe der Bilder an der Finissage: Freitag, 27. März, 15 Uhr.

ZEIT/ORT 15 – 16.15 Uhr, APH Wendelin → 2
EINTRITT/TICKET Eintritt frei
INFOS aph-wendelin.ch

SONNTAG, 26. JANUAR

WINTERGÄSTE 2020

‹THOMAS DER SCHWINDLER› VON JEAN COCTEAU

VEREIN WINTERGÄSTE

Nicht die Wirklichkeit zählt, sondern, mit welchem Erfindungsreichtum man sich über sie hinwegsetzt. So lautet das Lebensmotto von Jean Cocteaus faszinierender Träumer- und Täuscherfigur Thomas. In bizarren und unverschämt heiteren Bildern entwirft Cocteaus Schelmenroman ein gewaltiges Gesellschaftspanorama am Beginn des Ersten Weltkriegs. Aus dem einfachen jungen Mann Thomas aus Fontenay wird Guillaume de Fontenay, ein angeblicher Neffe des berühmten, gleichnamigen Generals. In prachtvoller Phantasieuniform irrlichtert der als kriegsuntauglich Befundene durch den Ersten Weltkrieg. Die Szenerie entwickelt sich zu einer absurden Schlacht gegen die Realität. Mit: Vincent Glander (Dramaturgie), Marion Schmidt-Kumke (Realisation).

ZEIT/ORT 11 Uhr, Haus der Vereine, Lüschersaal → 14
EINTRITT/TICKET CHF 25 / 12 (Schüler, Lehrlinge, Studierende)
Vorverkauf: Kulturhaus Bider & Tanner, Aeschenvorstatt 2, 4051 Basel, Internet: ticketcorner.ch, 10 Uhr: Einlass und Tageskasse, Kaffee und Gipfeli (nicht inkl.)
INFOS wintergaeste.net

DIENSTAG, 11. FEBRUAR

LESUNG: -MINU, «DIE ROSA SEEKUH»

ARENA LITERATURINITIATIVE RIEHEN

-minu ist bekannt für seine Geschichten, Glossen und Kolumnen. In der Arena liest das Basler Unikum aus seinem ersten Roman, ‹Die rosa Seekuh›. Moderiert wird die Veranstaltung von Nicole Hausammann.

ZEIT/ORT 20 – 22 Uhr, Haus der Vereine, Kellertheater → 14
EINTRITT/TICKET CHF 15 / Mitglieder: frei
INFOS arena-riehen.ch

SAMSTAG, 15. FEBRUAR

FOR YOUR EYES ONLY:

RIEHENS VERBORGENE KUNSTSCHÄTZE

ÖFFENTLICHE FÜHRUNG MIT GABRIELE POHLIG

Die Gemeinde Riehen verfügt über einen stattlichen Kunstbesitz, der mittlerweile über 900 Werke unterschiedlicher Kunstgattungen umfasst. Für eine Annäherung an die Vielfalt der Sammlung eignet sich das Gemeindehaus, dessen Foyers, Korridore, Sitzungszimmer und Büros mit repräsentativer Kunst bestückt sind. Ausnahmsweise stehen uns für diese Führung einige Türen des Gemeindehauses offen, um die Kunstwerke gemeinsam betrachten zu können. Auch vor dem Kunstdepot der Gemeinde wird nicht haltgemacht und die eine oder andere Perle ans Licht geholt.

Die öffentlichen Führungen, Familienführungen oder Workshops zu Kultur und Geschichte Riehens finden monatlich statt. Das vollständige Programm finden Sie ab Mitte Januar auf der Webseite riehen-tourismus.ch.

ZEIT/ORT	14 Uhr, Haupteingang der Gemeindeverwaltung am Dorfplatz, Wettsteinstrasse 1 → 13
EINTRITT/TICKET	CHF 10 (Erwachsene), CHF 5 (Kinder, Jugendliche bis 16),
INFOS	Dauer: ca. 90 Minuten. Die Führung findet bei jeder Witterung statt. Maximal 20 Personen, Anmeldung bis 12. Februar unter kulturbuero@riehen.ch, riehen-tourismus.ch

WEITERE VERANSTALTUNGEN

FÜR KINDER UND FAMILIEN

So, 12. Januar	Open Sunday Riehen Weitere Daten: So, 19., 26. Jan. und 2., 9., 16., 23. Feb., 14 – 17 Uhr, Turnhalle Wasserstelzen
Sa, 18. Januar	Spiel-Nachmittag 14.30 – 18 Uhr, Freizeitzentrum Landauer
Mo, 20. Januar	Lirum Larum – Gschichtezit 9.30 – 10 Uhr, Bibliothek Dorf
Sa, 25. Januar	Kino Landi: Christopher Robin 14.30 – 17 Uhr, Freizeitzentrum Landauer
Mi, 29. Januar	Lirum Larum – Gschichtezit 9.30 – 10 Uhr, Bibliothek Niederholz
Sa, 8. Februar	Spiel-Nachmittag 14.30 – 18 Uhr, Freizeitzentrum Landauer
Sa, 15. Februar	Kino Landi: Chihiro's Reise ins Zauberland 14.30 – 17 Uhr, Freizeitzentrum Landauer
Fr, 21. Februar	Lirum Larum – Gschichtezit 9.30 – 10 Uhr, Bibliothek Dorf

FÜR SENIOR*INNEN

Do, 23. Januar	Seniorentanz 14.30 – 17.30 Uhr, Saal Landgasthof Riehen
Fr, 31. Januar	Lesekaffee ‹Alt trifft Jung› 9.30 – 10.15 Uhr, Bibliothek Niederholz
Do, 20. Februar	Seniorentanz 14.30 – 17.30 Uhr, Saal Landgasthof Riehen
Di, 25. Februar	Senioren-Erzählcafé 15 – 16.30 Uhr, Bibliothek Dorf

DIVERSE VERANSTALTUNGEN

Mi, 1. Januar	Neujahrsapéro der Gemeinde Riehen 17 – 19.30 Uhr, Landgasthof Riehen, Baselstrasse 38
Sa, 4. Januar	Neujahrsapéro Quartierverein Niederholz 17 – 19 Uhr, Bibliothek Niederholz, Niederholzstrasse 91
Sa, 4. Januar	MidnightSports Riehen Weitere Daten: Sa, 11., 18., 25. Jan. und 1., 8., 15., 22. Feb., 20 – 23 Uhr, Turnhalle Niederholz
So, 5. Januar	Dreikönig-Sternmarsch 17 Uhr, Gemeindehaus Riehen, Schulhaus Wasserstelzen und Schulhaus Bettingen, jeweils zur Reithalle Wenkenhof, Hellring 41
Do, 9. Januar	Tai Chi - Qi Gong im Sarasinpark Weitere Daten: Do, 16., 23., 30. Jan. und 6., 13., 20. Feb., 17.45 – 18.35 Uhr, Sarasinpark Riehen, bei Schlechtwetter im Rhythmiksaal der Musikschule Riehen
Sa, 1. Februar	Jassturnier Quartierverein Niederholz 13.30 – 19 Uhr, Andreashaus, Keltenweg 41

VERANSTALTUNGEN FÜR KINDER UND FAMILIEN

SONNTAG, 12. JANUAR

OPEN SUNDAY RIEHEN

IDÉE SPORT / GEMEINDE RIEHEN

©OpenSundayIdeeSport_Christian Jaeggi

Jeden Sonntag stehen die Türen der Turnhalle Wasserstelzen für Mädchen und Jungen zwischen 6 und 12 Jahren offen. Das Angebot bietet Spiel, Spass und Sport für Kinder aus der Umgebung von Riehen – mit gsundem Zvieri, kostenlos und ohne Anmeldung. Mitnehmen: Telefonnummer der Eltern, Turnkleider und Hallenschuhe.

Weitere Daten: Sonntag, 19., 26. Januar und 2., 9., 16., 23. Februar

ZEIT/ORT	14 – 17 Uhr, Turnhalle Wasserstelzen
EINTRITT/TICKET	Eintritt frei
INFOS	ideesport.ch

SAMSTAG, 18. JANUAR

SPIEL-NACHMITTAG

FREIZEITZENTRUM LANDAUER

Das Landi lädt zum Nachmittag voller Spiel, Spass und Freude für die ganze Familie! Geboten wird eine grosse Auswahl an spannenden und lustigen Spielen – vom Brettspiel bis zum Bewegungsspiel. Und wer möchte, darf sein Lieblingsspiel auch gerne mitbringen! Ab 4 Jahren.

Weitere Daten: Samstag, 8. Februar

ZEIT/ORT	14.30 – 18 Uhr, Freizeitzentrum Landauer → 10
EINTRITT/TICKET	Eintritt frei
INFOS	landauer.ch

MONTAG, 20. JANUAR

LIRUM LARUM – GSCHICHTEZIT

BIBLIOTHEK DORF

Geschichten für unsere Kleinsten. Anschliessend Treffpunkt bei Kaffi und Gutzi. Lirum Larum – Gschichtezeit ist eine Buchstart Veranstaltung. Buchstart setzt sich dafür ein, dass alle Kinder in der Schweiz vom ersten Lebensjahr an in ihrer Sprachentwicklung so gefördert werden, dass sie den Zugang zur Welt der Bücher und des Wissens finden.

Weitere Daten: Freitag, 21. Februar

ZEIT/ORT 9.30 – 10 Uhr, Bibliothek Dorf → 4
EINTRITT/TICKET Eintritt frei
INFOS bibliothek-riehen.ch/Veranstaltungen

SAMSTAG, 25. JANUAR

KINO LANDI: CHRISTOPHER ROBIN

FREIZEITZENTRUM LANDAUER

Christopher ist erwachsen geworden und sein Leben ist trostlos. Sein alter Kindheitsfreund Winnie Puuh hilft ihm die Freude am Leben wiederzuentdecken. Beste Freunde sind immer für einander da. Alter: ab 6 Jahren (oder in Begleitung).

ZEIT/ORT 14.30 – 17 Uhr, Freizeitzentrum Landauer → 10
EINTRITT/TICKET CHF 5 (inkl. Popcorn und ein Sirup)
INFOS Anmeldung unter 061 646 81 61, landauer.ch

MITTWOCH, 29. JANUAR

LIRUM LARUM – GSCHICHTEZIT

BIBLIOTHEK NIEDERHOLZ

Geschichten für unsere Kleinsten. Anschliessend Treffpunkt bei Kaffi und Gutzi. Lirum Larum – Gschichtezeit ist eine Buchstart Veranstaltung. Buchstart setzt sich dafür ein, dass alle Kinder in der Schweiz vom ersten Lebensjahr an in ihrer Sprachentwicklung so gefördert werden, dass sie den Zugang zur Welt der Bücher und des Wissens finden.

ZEIT/ORT 9.30 – 10 Uhr, Bibliothek Niederholz → 5
EINTRITT/TICKET Eintritt frei
INFOS bibliothek-riehen.ch/Veranstaltungen

SAMSTAG, 15. FEBRUAR

KINO LANDI: CHIHIRO'S REISE INS ZAUBERLAND

FREIZEITZENTRUM LANDAUER

Chihiro ist mit ihren Eltern auf dem Weg in ein neues Zuhause. Als der Vater eine falsche Abzweigung wählt, landet die Familie in einem mysteriösen Haus. Chihiro trifft den Jungen Haku, der sie warnt, nicht bis nach Einbruch der Nacht in der Stadt zu verweilen. Sie eilt zu ihren Elter zurück, die unterdessen verzaubert wurden. Um ihre Eltern zu befreien, begibt sich Chihiro auf eine abenteuerliche Reise. Alter: ab 6 Jahren (oder in Begleitung).

ZEIT/ORT 14.30 – 17 Uhr, Freizeitzentrum Landauer → 10
EINTRITT/TICKET CHF 5 (inkl. Popcorn und ein Sirup)
INFOS Anmeldung unter 061 646 81 61, landauer.ch

DONNERSTAG, 23. JANUAR

SENIORENTANZ

SENIORENTANZ RIEHEN

Immer am dritten Donnerstag im Monat heisst es Tanzen oder einfach «luege & lose»! Getanzt wird zu Livemusik, die Bewirtung stellt der Landgasthof und der schöne Saal gibt den richtigen Rahmen für einen beschwingten Donnerstag.

Weitere Daten: Donnerstag, 20. Februar

ZEIT/ORT	14.30 – 17.30 Uhr, Landgasthof Riehen →20
EINTRITT/TICKET	CHF 10 (Kassen ab 14 Uhr)
INFOS	seniorentanz.riehen@yahoo.com

FREITAG, 31. JANUAR

LESEKAFFEE ‹ALT TRIFFT JUNG›

BIBLIOTHEK RIEHEN

Lesen Sie den Schüler*innen der Klasse 1b vom Schulhaus Niederholz Geschichten vor.

ZEIT/ORT	9.30 – 10.15 Uhr, Bibliothek Niederholz →5
EINTRITT/TICKET	Eintritt frei
INFOS	bibliothek-riehen.ch

DIENSTAG, 25. FEBRUAR

SENIOREN-ERZÄHLCAFÉ

CLAIRE TRÄCHSLIN

Das Erzählcafé bietet Senior*innen die Möglichkeit, aus ihrem Leben und ihren Erfahrungen in einer wertschätzenden, respektvollen Atmosphäre zu erzählen und sich mit anderen auszutauschen. Zu Beginn führt die Moderatorin in das jeweilige Thema (das natürlich auch von den Teilnehmer*innen vorgeschlagen werden kann) ein, sie stellt Impulsfragen und leitet anschliessend die Diskussion. Gemeinsamkeiten und Unterschiede werden herausgearbeitet und setzen die einzelnen Lebensgeschichten in einen grösseren gesellschaftlichen und historischen Kontext.

ZEIT/ORT	15 – 16.30 Uhr, Bibliothek Dorf →4
EINTRITT/TICKET	Eintritt frei
INFOS	bibliothek-riehen.ch/Veranstaltungen

MITTWOCH, 1. JANUAR

NEUJAHRSAPÉRO DER GEMEINDE RIEHEN

Neujahrsapéro mit Ansprache und Apéro und Musik. Die Gemeinde Riehen freut sich, mit Ihnen bei einem Stehapéro im Landgasthof auf ein gutes neues Jahr anzustossen. Die Veranstaltung wird musikalisch umrahmt von den Moody Tunes.

ZEIT/ORT 17 – 19.30 Uhr, Landgasthof Riehen → 20
EINTRITT/TICKET Eintritt frei (Türöffnung um 16.45 Uhr)

SAMSTAG, 4. JANUAR

NEUJAHRSAPÉRO QUARTIERVEREIN NIEDERHOLZ

QUARTIERVEREIN NIEDERHOLZ

Der Quartierverein Niederholz lädt am ersten Samstag im neuen Jahr zum traditionellen Neujahrsapéro in die Bibliothek Niederholz!

ZEIT/ORT 17 – 19 Uhr, Bibliothek Niederholz → 5
EINTRITT/TICKET Eintritt frei
INFOS qvn-riehen.ch

SAMSTAG, 4. JANUAR

MIDNIGHTSPORTS RIEHEN

IDÉE SPORT UND DIVERSE VEREINE UND INSTITUTIONEN

Unter dem Motto ‹Midnight-Sports› bieten diverse Vereine und Institutionen Sport, Musik und Fun für Jugendliche ab 13 Jahren an! Bitte Hallenschuhe mitbringen.

Weitere Daten: Samstag, 11., 18., 25. Januar und 1., 8., 15., 22. Februar

ZEIT/ORT 20 – 23 Uhr, Turnhalle Niederholz, Niederholzstrasse 95
EINTRITT/TICKET Eintritt frei
INFOS ideesport.ch

SONNTAG, 5. JANUAR

DREIKÖNIG-STERNMARSCH

GEMEINDE RIEHEN

Der traditionelle Dreikönig-Sternmarsch gehört in Riehen zum guten Start ins neue Jahr. In Begleitung je eines Königs spazieren Kinder und Erwachsene dabei vom Gemeindehaus Riehen, vom Schulhaus Wasserstelzen Riehen und vom Schulhaus Bettingen aus jeweils zur Reithalle im Wenkenhof. Nach einer musikalischen Einstimmung gibt es dort Kakao, Tee, feine Dreikönigsweggli für alle und ein Rahmenprogramm für Kinder.

ZEIT/ORT 17 Uhr, Treffpunkte: Gemeindehaus Riehen, Schulhaus Wasserstelzen und Schulhaus Bettingen, jeweils zur Reithalle Wenkenhof, Hellring 41
EINTRITT/TICKET Eintritt frei
INFOS riehen.ch

DONNERSTAG, 9. JANUAR

TAI CHI - QI GONG IM SARASINPARK

GSÜNDER BASEL

Erfahren Sie, wie Sie Ihre Präsenz im gegenwärtigen Augenblick stärken können. Verbessern Sie mit chinesischer Mediation und harmonischen Bewegungsformen Ihre Koordination und Beweglichkeit und geniessen Sie die herrliche Stimmung im Sarasinpark. Einstieg und kostenlose Schnupperstunde jederzeit möglich.

Weiter Daten: Donnerstag, 16., 23., 30. Januar und 6., 13., 20. Februar

ZEIT/ORT	17.45 – 18.35 Uhr, Sarasinpark Riehen, bei Schlechtwetter im Rhythmiksaal der Musikschule Riehen
EINTRITT/TICKET	CHF 20 pro Lektion
INFOS	Anmeldung und weitere Informationen: Gsünder Basel, Tel. 061 551 01 20 oder info@gsuenderbasel.ch, gsuenderbasel.ch

SAMSTAG, 1. FEBRUAR

JASSTURNIER QUARTIERVEREIN NIEDERHOLZ

QUARTIERVEREIN NIEDERHOLZ

Am ersten Februarsamstag findet das 24. Jassturnier des Quartiervereins Niederholz statt. Nach der Preisverleihung wird bei einem gemütlichen Nachtessen zusammengesessen.

ZEIT/ORT	13.30 – 19 Uhr, Andreashaus →1
EINTRITT/TICKET	CHF 35 (Jassen + Abendessen) / CHF 15 (nur Abendessen)
INFOS	Eintreffen: 13.30 Uhr, Spielbeginn: 14 Uhr, Anmeldung: Hanspeter Bruegger T.: 061 601 33 97 oder hbru6261@icloud.com, qvn-riehen.ch/wp-content/uploads/Jassturnier_2020.pdf

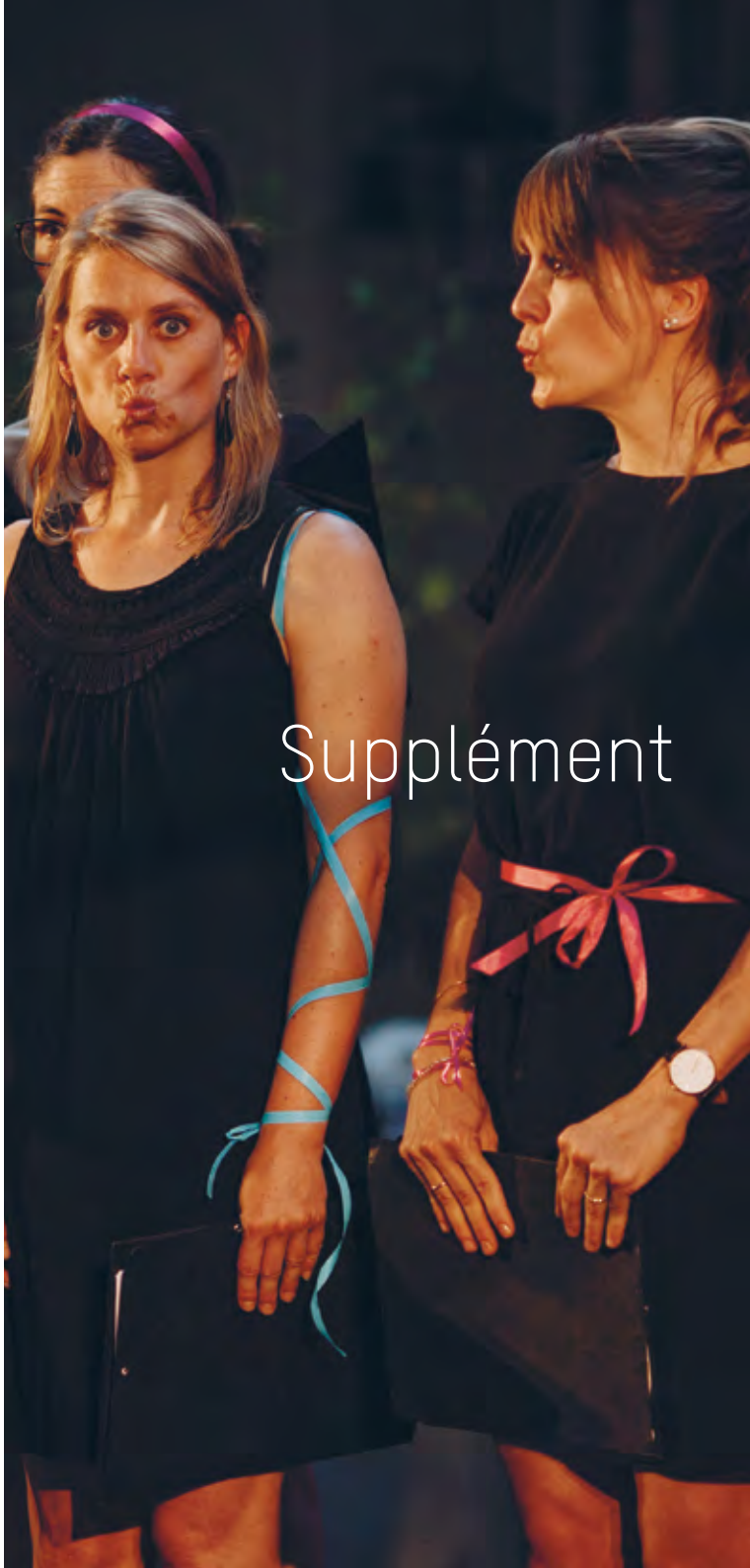

FREITAG BIS SONNTAG, 18. BIS 20. SEPTEMBER 2020

CHORFESTIVAL «ENCHANTÉ» 2020

ANMELDESCHLUSS: 31. JANUAR 2020

KULTURBÜRO RIEHEN

Im September 2020 bringt das Chorfestival «enchanté» das Dorfzentrum Riehens ein Wochenende lang zum Klingen. Vom 18. bis 20. September 2020 können sich Freund*innen des Chorgesangs aus Riehen und der Region im ungezwungenem Rahmen begegnen und die gemeinsame Leidenschaft für das Singen miteinander und mit der Öffentlichkeit teilen.

In Workshops zu unterschiedlichen musikalischen Kulturen werden Werke erarbeitet und in schliesslich zur Aufführung gebracht. Chöre kommen im Rahmen von Begegnungskonzerten in einen Austausch und erhalten dort oder auf einer der offenen Bühnen im Dorfzentrum von Riehen eine Plattform für ihr Repertoire. Daneben soll beim offenen Singen spontan ausprobiert und experimentiert werden. Abgerundet wird das Programm mit abendfüllenden öffentlichen Konzerten der Workshopleitenden mit ihren Ensembles.

Das Festival wird organisiert vom Kulturbüro Riehen in Zusammenarbeit mit der Basler Chorleiterin und Dirigentin Sarah Hänggi, die die künstlerische Leitung des Festivals innehat.

ANMELDUNG	Anmeldeschluss für Workshops und Begegnungskonzerte: 31. Januar 2020 via enchante-riehen.ch
KOSTEN	Workshop: CHF 50 (Erwachsene), CHF 10 (Kinder), Begegnungskonzerte für Chöre: kostenlos
INFOS	enchante-riehen.ch

R. Soder Baugeschäft AG
Oberdorfstrasse 10, Postfach 108, 4125 Riehen 1
Telefon 061 641 03 30, Fax 061 641 21 67
soderbau@bluewin.ch
Neu- und Umbauten, Gerüstbau, Beton- und Fassadensanierungen, Reparaturen und Diamantkernbohrungen.

Lergenmüller AG
Oberdorfstrasse 10
Postfach 108, 4125 Riehen 1
Telefon 061 641 17 54
Fax 061 641 21 67
lergenmueller@bluewin.ch
Wand- und Bodenbeläge – Mosaiken

Café-Bar
Dolce Vita
kleine mediterane Speisekarte
hausgemachte Kuchen
Baselstrasse 1
CH-4125 Riehen
Telefon: 061 641 34 45

ADRESSEN

1 ANDREASHAUS
Keltenweg 41
erk-bs.ch

2 APH WENDELIN
Inzlingerstrasse 50
aph-wendelin.ch

3 BASLERHOFSCHEUNE
Brohegasse 4
4126 Bettingen
baslerhof.ch

4 BIBLIOTHEK DORF
Baselstrasse 12
bibliothek-riehen.ch

5 BIBLIOTHEK NIEDERHOLZ
Niederholzstrasse 91
bibliothek-riehen.ch

6 CHRISCHONA CAMPUS
Chrischonarain 200
4126 Bettingen
chrischona.org

7 DORFKIRCHE RIEHEN
Kirchstrasse 7
erk-bs.ch

8 EISWEIHER Eisweiherhütte
Erlensträsschen 90
riehen.ch

9 FONDATION BEYELER
Baselstrasse 101
fondationbeyeler.ch

10 FREIZEITZENTRUM LANDAUER
Bluttrainweg 12
landauer.ch

11 GARTENBAD BETTINGEN
Brohegasse 15, 4126 Bettingen
bettingen.bs.ch

12 GEDENKSTÄTTE RIEHEN
Inzlingerstrasse 44
gedaenkstaetteriehen.ch

13 GEMEINDEVERWALTUNG RIEHEN
Wettsteinstrasse 1
riehen.ch

14 HAUS DER VEREINE/KELLER-THEATER/LÜSCHERSAAL
Baselstrasse 43
hausdervereine.ch

15 HUMANITAS ALTERSPFLEGEHEIM
Rauracherstrasse 111
humanitas.ch

16 INZLINGER ZOLL
Inzlingerstrasse

17 KAMMERTHEATER
Baselstrasse 25
kammertheater.ch

18 KORNFELDKIRCHE
Vierjuchartenweg/Kornfeldstrasse
erk-bs.ch

19 KUNST RAUM RIEHEN
Baselstrasse 71
kunstraumriehen.ch

20 LANDGASTHOF RIEHEN
Baselstrasse 38
landgasthof-riehen.ch

21 MUSIKSCHULE RIEHEN
Rössligasse 51
musikschulebasel.ch

22 NATURBAD RIEHEN
Weilstrasse 69
naturbadriehen.ch

23 REITHALLE WENKENHOF
Hellring 41
reithalle-wenkenhof.ch

24 SCHULHAUS NIEDERHOLZ
Langenlängeweg 14
schule-niederholz.ch

25 SPIELZEUGMUSEUM
Dorf- und Rebbaumuseum
Baselstrasse 34
spielzeugmuseumriehen.ch

26 SPORTANLAGE GRENDELMATTE
Grendelgasse 21
grendelmatte.ch

27 ST. FRANZISKUSKIRCHE
Äussere Baselstrasse 170
stfranziskusriehen.ch

28 VILLA WENKENHOF/WENKENPARK
Bettingerstrasse 121
wenkenhof.ch

29 RESTAURANT SCHLIPF@WORK
Bahnhofstrasse 28
lebenstraeume.ch

Ⓐ GALERIE MOLLWO
mollwo.ch

Ⓑ GALERIE LILIAN ANDREE
galerie-lilianandree.ch

Ⓒ GALERIE MONFREGOLA

Ⓓ KÜNSTLERHAUS CLAIRE OCHSNER
claire-ochsner.ch

Ⓔ GALERIE HENZE & KETTERER &TRIEBOLD
henze-ketterer.ch

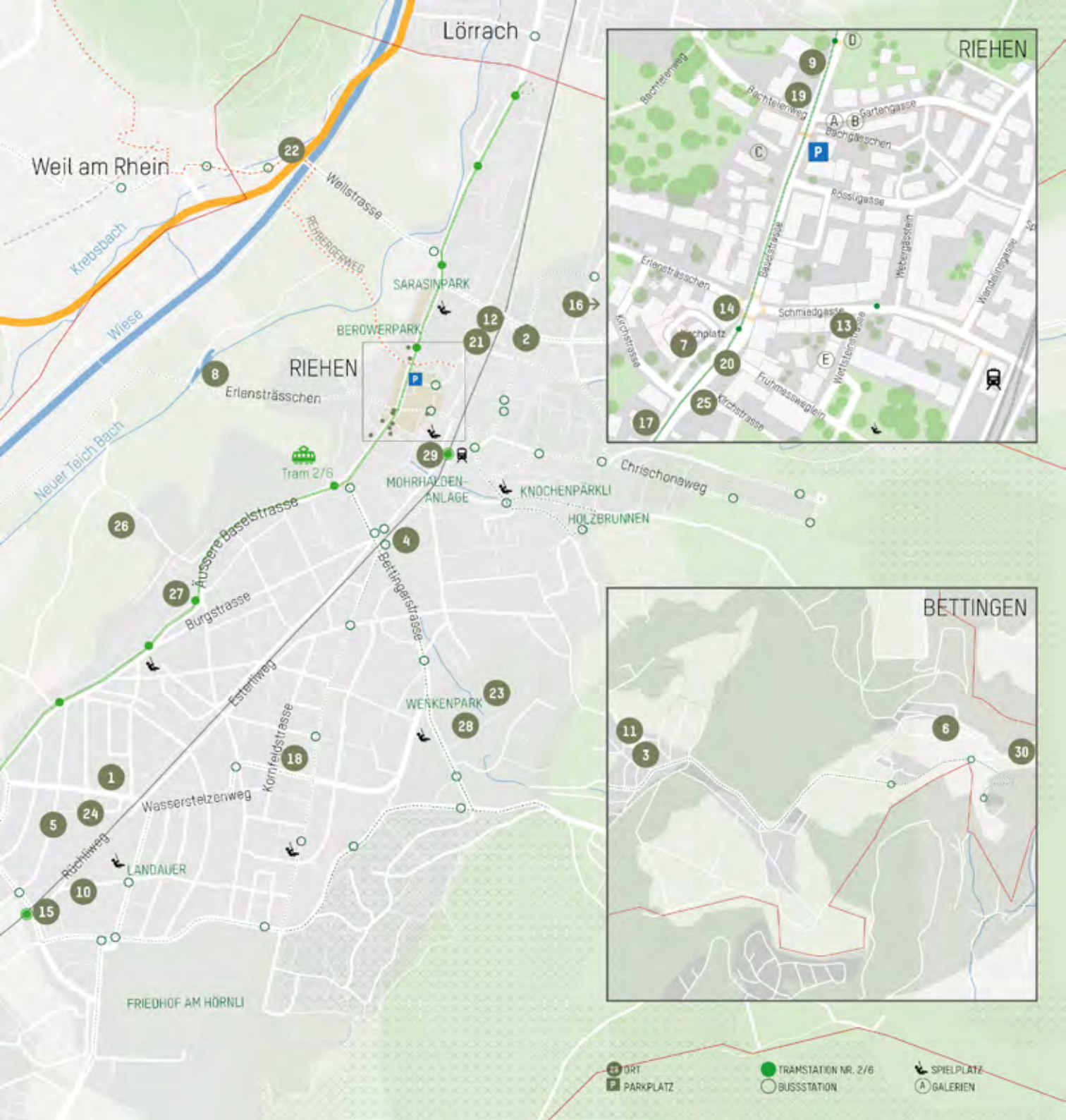
Lörrach
Weil am Rhein
Krebsbach
Wiese
Neuer Teich Bach
Weilstrasse
REYBERGERWEG
SARASINPARK
BEROWERPARK
RIEHEN
Erlensträsschen
Tram 2/6
MOHRHALDEN-ANLAGE
KNOCHENPÄRKLI
HOLZBRUNNEN
Chrischonaweg
Äussere Baselstrasse
Burgstrasse
Bettingerstrasse
Estertweg
Kornfeldstrasse
WENKENPARK
Wasserstelzenweg
Rüchliweg
LANDAUER
FRIEDHOF AM HÖRNLI
RIEHEN
Bachtelenweg
Gartengasse
Bachgässchen
Rössligasse
Baselstrasse
Weberngässlein
Wendelingasse
Erlensträsschen
Schmiedgasse
Kirchplatz
Kirchstrasse
Wettsteinstrasse
Fruhmatsweglein
BETTINGEN
ORT
PARKPLATZ
TRAMSTATION NR. 2/6
BUSSSTATION
SPIELPLATZ
GALERIEN

Herausgeberin:
Gemeindeverwaltung Riehen, Kulturbüro
Wettsteinstrasse 1, 4125 Riehen, kulturbuero@riehen.ch
riehen.ch, kulturbuero-riehen.ch
Januar 2020

Druck: Druckerei Krebs AG, Basel
Papier: Refutura, 100 % Recycling, Blauer Engel
Bilder: Veranstalter, shutterstock, fotolia, istock, wikipedia
Coverbild: Aus der Ausstellung «Regionale 20. Splendid Isolation - Not in our Name», Titel: Vladimir Mitrev, Rechts, 2019 / Jürg Stäuble, radiant konisch, 2018/19, im Kunst Raum Riehen.
Fotograf: Claudio Cassano

Redaktionsschluss für die Ausgabe März / April
ist der 2. Februar 2020.