Kultur & Freizeit in Riehen

VERANSTALTUNGSKALENDER
MAI / JUNI 2019

RIEHEN
LEBENSKULTUR

PROGRAMM **MAI/JUNI** 2019

BIS 26.5. SONNTAG

DER JUNGE PICASSO → S.13
Fondation Beyeler

BIS 25.6. DIENSTAG

DAVIDE RIVALTA
«BRING MICH ZURÜCK» → S.24
Friedhof Am Hörnli

BIS 30.6. SONNTAG

IF I WAS A RICH GIRL → S.16
Kunst Raum Riehen

SIND CARTOONS KUNST? → S.17
11.15 H: Spielzeugmuseum Riehen

4.5. SAMSTAG

ERÖFFNUNGSMEETING LEICHTATHLETIKANLASS → S.35
10 H: Sportanlage Grendelmatte

FRÜHLINGSKONZERT MIT DEM TSC-CHOR → S.7
20 H: Chrischona-Campus

LIEDER-LICHE FRAUEN-GESCHICHTEN → S.27
20 H: Kammertheater Riehen

5.5. SONNTAG

ERSTELLE DEINEN EIGENEN COMIC → S.18
14 H: Spielzeugmuseum Riehen

CARTOONSAMMLER GEBEN EINBLICK → S.19
14.30 H: Spielzeugmuseum Riehen

LIEDER-LICHE FRAUEN-GESCHICHTEN → S.27
19 H: Kammertheater Riehen

7.5. DIENSTAG

SENIORENTAG → S.45
10 H: Chrischona-Campus

BLUTSPENDEN IN RIEHEN → S.45
17 H: Haus der Vereine

8.5. MITTWOCH

NÄHSTÜBCHEN → S.19
14 H: Spielzeugmuseum Riehen

ENTWICKLUNG IN DER ORTHOPÄDIE → S.28
16.15 H: APH Humanitas

9.5. DONNERSTAG

SAMMELN, AUFBEWAHREN, AUSLEIHEN → S.19
19 H: Spielzeugmuseum Riehen

JUBILÄUMSKONZERT – 50 JAHRE GB → S.5
EIN DEUTSCHES REQUIEM, OP. 45
19.30 H: Musical Theater Basel

WOLFGANG BORTLIK → S.28
20 H: Kellertheater

10.5. FREITAG

FLOHMARKT & CAFETERIA → S.45
12 H: Alterssiedlung Drei Brunnen

OFFBEAT JAZZFESTIVAL 2019
ELINA DUNI DUETS / ALEX HENDRIKSEN DUETS → S.5
20 H: Dorfkirche Riehen

11.5. SAMSTAG

FRÜHLINGSMARKT – WAREN-MARKT → S.46
9 H: diverse Orte

1. HAVANA KUBB → S.36
9.30 H: Sportanlage

BIBLIOTHEKSFEST → S.35
10 H: Bibliothek Dorf und Niederholz

50 JAHRE GYMNASIUM BÄUMLIHOF → S.36
15 H: Schulareal Bäumlihof

OFFBEAT JAZZFESTIVAL 2019 → S.6
SPANISH-NIGHT, NES, RENAUD GARCIA FONS FLAMENCO DUO
20 H: Dorfkirche Riehen

LIEDER-LICHE FRAUEN-GESCHICHTEN → S.27
20 H: Kammertheater Riehen

12.5. SONNTAG

ERÖFFNUNGSBRUNCH IM NATURBAD CAFÉ → S.37
10 H: Naturbad Riehen

DA IST DER WURM DRIN! → S.20
14 H: Spielzeugmuseum Riehen

LIEDER-LICHE FRAUEN-GESCHICHTEN → S.27
19 H: Kammertheater Riehen

14.5. DIENSTAG

OPEN STAGE TSC → S.47
19.30 H: Chrischona-Campus

15.5. MITTWOCH

SCHNUPPERTAG TSC → S.47
7.50 H: Bettingen

SAMENBOMBEN → S.20
14 H: Spielzeugmuseum Riehen

16.5. DONNERSTAG

SENIORENTANZ → S.47
14.30 H: Landgasthof Riehen

RAUM- UND KLANGERLEBNIS IN DER DORFKIRCHE → S.7
15 H: Dorfkirche Riehen

17.5. FREITAG

BLUE & WHITE DINNER 2019 → S.48
18.30 H: Dorfplatz

SARASINKONZERTE → S.8
«MASSIMO STEIGT AUF'S DACH»
19.30 H: Musikschule Riehen

GUT GEGEN NORDWIND → S.29
20 H: Kammertheater Riehen

18.5. SAMSTAG

OPEN HOUSE BASEL → S.49
diverse Orte, siehe Website

MARIUS & DIE JAGDKAPELLE → S.38
12 / 15 H: Feizeitzentrum Landauer

RIEHEN ... NATÜRLICH → S.48
14 H: Gemeindegärtnerei

PLATZKONZERT MUSIKVEREIN & JUGENDMUSIK RIEHEN → S.8
14 h: Webergässchen, Riehen Dorf

GUT GEGEN NORDWIND → S.29
20 H: Kammertheater Riehen

19.5. SONNTAG

OPEN HOUSE BASEL → S.49
diverse Orte, siehe Website

TRAININGSTAG FÜR ANGEHENDE SOZIALHUNDE ... → S.49
9 H: APH Wendelin

DA IST DER WURM DRIN! → S.20
14 H: Spielzeugmuseum Riehen

GUT GEGEN NORDWIND → S.29
17 H: Kammertheater Riehen

21.5. DIENSTAG

PODIUM RIEHEN → S.8
19 H: Musikschule Riehen

CHARLES LEWINSKY → S.30
20 H: Kellertheater

22.5. MITTWOCH

NÄHSTÜBCHEN → S.19
14 H: Spielzeugmuseum Riehen

23.5. DONNERSTAG

WENKENHOFGESPRÄCHE → S.30
THEMA: DIE WELT AM ABGRUND?!
19.30 H: Reithalle Wenkenhof

24.5. FREITAG

LESEKAFFEE **ALT TRIFFT JUNG** → S.50
9.15 H: Bibliothek Niederholz

LIRUM LARUM GSCHICHTEZIT → S.39
9.30 H: Bibliothek Dorf

WENKENHOFGESPRÄCHE → S.30
THEMA: DIE WELT AM ABGRUND?!
19.30 H: Reithalle Wenkenhof

IMPRONAUTEN VS. DRAMENWAHL → S.31
20 H: Kammertheater Riehen

25.5. SAMSTAG

EINKAMPFMEISTERSCHAFTEN BEIDER BASEL → S.39
Sportanlage Grendelmatte

DORFPLATZFEST 2019 → S.50
10 H: Dorfkern

SELBST IST DIE MAUS! → S.20
11.15 H: Spielzeugmuseum Riehen

SCHUBERTIADE RIEHEN 2019 KONZERT V → S.9
19.30 H: Dorfkirche Riehen

GUT GEGEN NORDWIND → S.29
20 H: Kammertheater Riehen

26.5. SONNTAG

RUDOLF STINGEL BIS 6. OKT → S.13
Fondation Beyeler

ERSTELLE DEINEN EIGENEN COMIC → S.18
14 H: Spielzeugmuseum Riehen

CARTOONSAMMLER GEBEN EINBLICK → S.19
14.30 H: Spielzeugmuseum Riehen

GUT GEGEN NORDWIND → S.29
17 H: Kammertheater Riehen

28.5. DIENSTAG

SENIOREN-ERZÄHLCAFÉ → S.50
15 H: Bibliothek Dorf

29.5. MITTWOCH

KASPERLITHEATER → S.40
9.30 H: Bibliothek Niederholz

SAMENBOMBEN → S.20
14 H: Spielzeugmuseum Riehen

30.5. DONNERSTAG

ERÖFFNUNG BANNTAG → S.51
9.15 H: Bettingen

1.6. SAMSTAG

ENGLISH STORY TIME:
HOPPING AROUND → S.21
11.15 H: Spielzeugmuseum Riehen

2.6. SONNTAG

ERSTELLE DEINEN EIGENEN COMIC → S.18
14 H: Spielzeugmuseum Riehen

CARTOONSAMMLER GEBEN EINBLICK → S.19
14.30 H: Spielzeugmuseum Riehen

5.6. MITTWOCH

NÄHSTÜBCHEN → S.19
14 H: Spielzeugmuseum Riehen

KLAVIERSCHÜLER DER MUSIKSCHULE SPIELEN AUF... → S.52
18.30 H: APH Wendelin, MZR

6.6. DONNERSTAG

SIND CARTOONS KUNST? → S.21
19 H: Spielzeugmuseum Riehen

12.6. MITTWOCH

FROSCHKÖNIG – ODER: WIE ME INS SCHLOSS KUNNT → S.22
14.30 H: Spielzeugmuseum Riehen

15.6. SAMSTAG

LANDIFEST → S.40
14 H: Feizeitzentrum Landauer

RIEHEN ... INTEGRATIV → S.53
14 H: Dorfkirche

FROSCHKÖNIG – ODER: WIE ME INS SCHLOSS KUNNT → S.22
14.30 H: Spielzeugmuseum Riehen

SUN.SET → S.15
ELEKTRONISCHE DJ-SETS IM PARK
17 H: Fondation Beyeler

16.6. SONNTAG

KIRCHLIFEST BETTINGEN → S.54
10 H: Mehrzweckhalle Bettingen

FROSCHKÖNIG – ODER: WIE ME INS SCHLOSS KUNNT → S.22
14.30 H: Spielzeugmuseum Riehen

17.6. MONTAG

LIRUM LARUM GSCHICHTEZIT → S.41
9.30 H: Bibliothek Dorf

18.6. DIENSTAG

MARTIN R. DEAN → S.31
20 H: Kellertheater

19.6. MITTWOCH

FROSCHKÖNIG – ODER: WIE ME INS SCHLOSS KUNNT → S.22
14.30 H: Spielzeugmuseum Riehen

20.6. DONNERSTAG

SENIORENTANZ → S.54
14.30 H: Landgasthof Riehen

SONNENWENDEFEST/ ANDREASVESPER → S.54
18 H: Andreashaus

22.6. SAMSTAG

FLOHMARKT → S.55
9 H: Gemeindehausvorplatz

SCHNUPPERTAUCHEN → S.41
9.30 H: Naturbad Riehen

FROSCHKÖNIG – ODER: WIE ME INS SCHLOSS KUNNT → S.22
14.30 H: Spielzeugmuseum Riehen

SCHUBERTIADE RIEHEN 2019 KONZERT VI → S.9
19.30 H: Dorfkirche Riehen

23.6. SONNTAG

FÊTE DE LA MUSIQUE → S.10
9.45 H: APH Wendelin

JAHRESFEST **ST. CHRISCHONA** → S.55
11 H: Chrischona-Campus

CARTOONSAMMLER GEBEN EINBLICK → S.19
14.30 H: Spielzeugmuseum Riehen

FROSCHKÖNIG – ODER: WIE ME INS SCHLOSS KUNNT → S.22
14.30 H: Spielzeugmuseum Riehen

24.6. MONTAG

SOMMERLESUNG → S.32
15 H: APH Wendelin, MZR

KULTURPREIS 2018 DER GEMEINDE RIEHEN → S.10
18.30 H: Fondation Beyeler

26.6. MITTWOCH

LIRUM LARUM GSCHICHTEZIT → S.41
9.30 H: Bibliothek Niederholz

28.6. FREITAG

HILLCHILL OPENAIR FESTIVAL → S.10
ab 17 H: Sarasinpark

NACHTBADEN → S.42
19 H: Naturbad Riehen

29.6. SAMSTAG

HILLCHILL OPENAIR FESTIVAL → S.10
15.30 H: Sarasinpark

30.6. SONNTAG

RÄBESUNNTIG IM SCHLIPF → S.56
10 H: Hof Wyyguet Rinklin im Schlipf

KONZERTE
AUSSTELLUNGEN
THEATER
FÜR FAMILIEN UND KINDER

INHALT

KONZERTE SEITE 3

OFFBEAT JAZZFESTIVAL 2019 SEITE 13
KONZERTE SEITE 16

MUSEEN UND GALERIEN SEITE 11

FONDATION BEYELER SEITE 13
KUNST RAUM RIEHEN SEITE 16
SPIELZEUGMUSEUM RIEHEN SEITE 17
GALERIEN SEITE 23

THEATER, LESUNGEN UND VORTRÄGE SEITE 25

VERANSTALTUNGEN FÜR KINDER UND FAMILIEN SEITE 33

WEITERE VERANSTALTUNGEN SEITE 43

SUPPLEMENT SEITE 57

GEPLAUDERT MIT ...

Toby Abt (32) und Chris Pfeifer (33),
Präsident und Vizepräsident des HillChill Openair Festivals.

Die beiden gebürtigen Riehener leiten das Musikfestival Hill Chill, das seit 2001 im Sarasinpark stattfindet. Sie sind zuständig für Gesamtplanung und Administration, repräsentieren das Festival nach aussen, kümmern sich um die Teamentwicklung und wollen nach eigenen Angaben nie ganz erwachsen werden.

In 6 Wochen findet die 19. Ausgabe des Hill Chill statt. Das ist bereits ein stattliches Alter – was zeichnet euer Festival aus?
TOBY: Wir sind das einzige Festival in Basel, das komplett eigenständig und ehrenamtlich organisiert ist. Diese Unabhängigkeit hat den Vorteil, dass wir experimentieren können und auch mal anecken dürfen. Das ist Jugendkultur. Eine Mehrheit des Teams ist zudem zwischen 16 und 28 Jahren alt.
CHRIS: Innovativ ist unser Ansatz «pay as you like» – jeder zahlt, was er kann und will. Wir fahren damit gut und es ermöglicht auch dem Teenager mit kleinem Budget zu uns zu kommen.
TOBY: Wir wollen nicht unbedingt mit grossen Namen ziehen – das können wir budgettechnisch auch gar nicht. Unser Line-up ist entsprechend immer auch eine Wundertüte. Die Leute kommen wegen der einzigartigen Atmosphäre zu uns.

Wie viele Leute sind beteiligt und wie seid ihr organisiert?
TOBY: Es gibt verschiedene Ressorts wie Booking, Gastro, Deko, Infrastruktur, wofür es jeweils Verantwortliche mit ihren Teams

gibt. Das sind ungefähr 40 Personen. Am Festival selber sind es dann gut 100 Leute, die mithelfen. Tendenziell wird es aber schwieriger genügend Helfer zu finden.

Was bekommen die Freiwilligen für ihr Engagement?
CHRIS: Ein T-Shirt und ein Bier. (Beide lachen). Wir machen einen Grillabend vor dem Festival und ein Helferessen danach. Der Lohn ist, dass man Teil der «family» ist. Man kann zusammen mit anderen etwas Einzigartiges auf die Beine stellen, seine Ideen einbringen.
TOBY: Nur die Techniker bekommen eine kleine Entschädigung.

Warum findet das Hill Chill in Riehen statt?
CHRIS: Die erste Ausgabe war ein unbewilligtes Konzert der Punkband meines grossen Bruders: Schlagzeug, Gitarre, Bass, ein Sonnenschirm und ein paar Bier! In Riehen gab es damals keine Auftrittsmöglichkeiten für junge Bands. Schon im zweiten Jahr hatten sie aber eine Bewilligung – der Rest ist Geschichte. (Lachen).
TOBY: 80 Prozent der Freiwilligen wohnen zwar in der Stadt, kommen aber aus Riehen. Wir sind motiviert, für die Jugendlichen hier etwas zu machen. Viel ist ja immer noch nicht gerade los.
CHRIS: Und wer weiss, vielleicht ziehen wir später, wenn wir Familie haben, auch wieder hierher.

Das Festival ist stark gewachsen in den letzten Jahren. 2018 kamen 4500 Leute (auf beide Tage verteilt). Wie läuft es mit den Nachbarn?
CHRIS: Inzwischen sehr gut. Es gibt keine Lärmklagen mehr. Wir haben hierfür sehr viel investiert, sind gut vorbereitet und pflegen persönliche Kontakte.
TOBY: Wir bekommen jetzt häufiger freundliche Anrufe, die z. B. sagen «an der Ecke bei uns liegt noch Müll». Dann holen wir den.
CHRIS: Wir haben letztes Jahr von einer älteren Frau einen Brief bekommen, die uns zum Festival gratuliert hat. Das war super.

2020 steht die 20. Ausgabe an. Wird es eure letzte sein?
(Lachen laut).
TOBY: Nein, auf keinen Fall!
CHRIS: Das ist, als wenn man Eltern fragen würde, ob sie ihr Kind weggeben würden.
TOBY: Aber ein Generationenwechsel ist im Gange. Es gibt Leute, die nachrücken.

Zu guter Letzt: Das HillChill sucht immer wieder motivierte HelferInnen. Möchtest du Teil der HillChill – Family werden? Dann melde dich unter: staff@hillchill.ch

In der Reihe «Geplaudert mit ...» spricht Paula Borer, Leiterin Kulturbüro, mit Personen, die hinter den Kulissen der Riehener Kultur- und Freizeitangebote wirken. Das HillChill Festival findet am 28./29. Juni 2019 im Sarasinpark Riehen statt. Das detaillierte Programm finden Sie auf Seite 10!

KONZERTE

Sa, 4. Mai	Frühlingskonzert mit dem tsc-Chor 20 Uhr, Chrischona-Campus
Do, 9. Mai	Jubiläumskonzert – 50 Jahre GB Johannes Brahms «Ein Deutsches Requiem» op. 45 19.30 Uhr, Musical Theater Basel
Fr, 10. Mai	Offbeat Jazzfestival 2019 Elina Duni Duets / Alex Hendriksen Duets 20 Uhr, Dorfkirche Riehen
Sa, 11. Mai	Offbeat Jazzfestival 2019 NES, Renaud Garcia Fons Flamenco Duo 20 Uhr, Dorfkirche Riehen
Do, 16. Mai	Raum- und Klangerlebnis in der Dorfkirche 15 Uhr, Dorfkirche Riehen
Fr, 17. Mai	Sarasinkonzerte «Massimo steigt auf's Dach» 19.30 Uhr, Musikschule Riehen
Sa, 18. Mai	Platzkonzert Musikverein & Jugendmusik Riehen 14 Uhr, Webergässchen, Riehen Dorf
Di, 21. Mai	Podium Riehen 19 Uhr, Musikschule Riehen
Sa, 25. Mai	Schubertiade Riehen 2019 – Konzert V 19.30 Uhr, Dorfkirche Riehen
Sa, 22. Juni	Schubertiade Riehen 2019 – Konzert VI 19.30 Uhr, Dorfkirche Riehen
So, 23. Juni	Fête de la musique 9.45 Uhr, APH Wendelin
Fr, 28. Juni	HillChill Openair Festival ab 17 Uhr, Sarasinpark
Sa, 29. Juni	HillChill Openair Festival ab 15.30 Uhr, Sarasinpark

OFFBEAT JAZZFESTIVAL 2019

FREITAG, 10. MAI

THE ART OF DUO – ELINA DUNI DUESTS, ALEX HENDRIKSEN DUETS

OFFBEAT CONCERTS GMBH

2019 werden 29 Jahre Jazzfestival Basel by Offbeat gefeiert und dies mit einem musikalischen Feuerwerk aus aktuellem Jazz, Worldmusic und Funk. Der Freitag in der Dorfkirche Riehen steht unter dem Motto «The Art of Duo». Das erste Duo, die in Tirana geborene Sängerin und Pianistin Elina Duni und der Basler Pianist Jean-Paul Brodbeck präsentieren das Projekt «Tribute to Billie Holiday». Saxophonist Alex Hendriksen und Bassist Fabian Gisler gehören zu den innovatisten Improvisateuren der Schweizer Jazzszene und präsentieren am 10. Mai ihre neue Duo-CD.

ZEIT / ORT	20 Uhr (Türöffnung: 19.30 Uhr), Dorfkirche Riehen → 7
EINTRITT / TICKET	CHF 25 bis CHF 60 (versch. Katergorien), starticket.ch
INFOS	offbeat-concert.ch

SAMSTAG, 11. MAI

OFFBEAT JAZZFESTIVAL 2019

SPANISH-NIGHT – NES, RENAUD GARCIA FONS FLAMENCO DUO

OFFBEAT CONCERTS GMBH

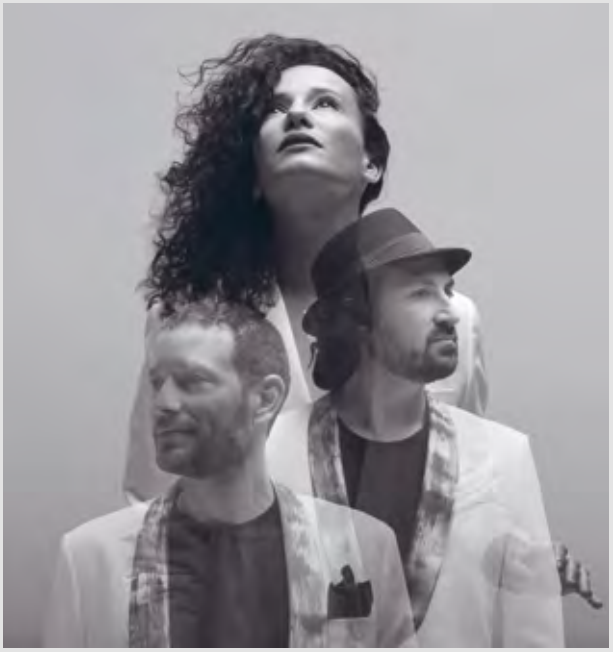

Der zweite Offbeat Jazzfestival-Abend bringt unter dem Motto «Spanish Night» zwei grossartige Formationen in die Dorfkirche Riehen. NES lässt sich nicht verorten: Es ist Musik zwischen traditioneller Arabischer Musik, World, Jazz und Pop. Diese Band kennt keine Schubladen oder Sprachgrenzen. Songs voller Anmut und Emotionalität, geboren in der Sonne des kulturellen Schmelztiegels Valencia. Drei Sprachen. Drei Künstler – Eine musikalische Einheit.

Dorantes & Renaud Garcia-Fons sind der Flamenco-Tradition nahe. Garcia-Fons, der diese für den Kontrabass umgesetzt hat, mischt sie mit der Musik des Mittelmeers und des Orients. 2019 kommt der grosse Bassvirtuose mit dem Flamenco-Pianisten und Maestro aus Sevilla, Dorantes, mit «Paseo a dos» zum ersten Mal für ein Duokonzert nach Basel.

ZEIT / ORT	20 Uhr (Türöffnung: 19.30 Uhr), Dorfkirche Riehen → 7
EINTRITT / TICKET	CHF 27 bis CHF 60 (versch. Katergorien), starticket.ch
INFOS	offbeat-concert.ch

KONZERTE

SAMSTAG, 4. MAI

FRÜHLINGSKONZERT MIT DEM TSC-CHOR

THEOLOGISCHES SEMINAR ST. CHRISCHONA (TSC)

Berührend, mitreissend und musikalisch vielseitig präsentiert sich der Chor des Theologischen Seminars St. Chrischona. Rund 70 Sänger*innen sorgen unter der Leitung von Susanne Hagen, Leiterin des Studiengangs Theologie & Musik, für echten Hörgenuss. Das Repertoire reicht von Klassik bis zu modernem Gospel.

ZEIT / ORT	20 Uhr, Konferenzzentrum Chrischona-Campus → 6
EINTRITT / TICKET	Eintritt frei, Kollekte
INFOS	tsc.education/events

DONNERSTAG, 9. MAI

JUBILÄUMSKONZERT – 50 JAHRE GB

JOHANNES BRAHMS «EIN DEUTSCHES REQUIEM» OP. 45

GYMNASIUM BÄUMLIHOF MIT DEM SINFONIEORCHESTER BASEL

Sein 50-jähriges Jubiläum feiert das Gymnasium Bäumlihof mit einem ganz besonderen Projekt: Gemeinsam mit dem Sinfonieorchester Basel wird der 200-köpfige Schulchor das Deutsche Requiem von Johannes Brahms im Musical Theater Basel zur Aufführung bringen.
Mit: Jubiläums-Chor Gymnasium Bäumlihof / Sinfonieorchester Basel: Francesc Prat (Leitung), Louise Kemény (Sopran), André Morsch (Bariton).

ZEIT / ORT	19.30 Uhr, Musical Theater Basel
EINTRITT / TICKET	CHF 10 (sob.ticketportal.com)
INFOS	gbbasel.ch

DONNERSTAG, 16. MAI

RAUM- UND KLANGERLEBNIS IN DER DORFKIRCHE

APH WENDELIN

Die ungarische Organistin Erzsébeth Achim spielt ein Solokonzert und begleitet einen Gottesdienst an der Orgel.

ZEIT / ORT	15 Uhr, Dorfkirche Riehen → 17
EINTRITT / TICKET	Eintritt frei, Kollekte
INFOS	061 645 22 42, aph-wendelin.ch

FREITAG, 17. MAI

SARASINKONZERTE «MASSIMO STEIGT AUF'S DACH»

MUSIKSCHULE RIEHEN

Adrian Frei (Piano), Simon Lilly (Trompete), Michael Zumbrunn (Bass), Thomas Waldner (Schlagzeug).

ZEIT / ORT 19.30 Uhr, Musikschule Riehen → 21
EINTRITT / TICKET Eintritt frei, Kollekte
INFOS 061 641 37 47, musikschule-basel.ch

SAMSTAG, 18. MAI

PLATZKONZERT MUSIKVEREIN & JUGENDMUSIK RIEHEN

MUSIKVEREIN RIEHEN

Der Musikverein und die Jugendmusik Riehen geben ein Platzkonzert im Dorfzentrum. Gespielt wird eine breite Palette von traditioneller und moderner Unterhaltungsmusik. Auf dem Programm stehen: *Goldeneye* aus dem gleichnamigen James Bond Film, *Hit the Road Jack* von Percy Mayfield, die Titelmelodie der Actionserie Hawaii Five-0, *Havana* von Camila Cabello, *Despacito* von Luis Fonsi, Stevie Wonder's *I just call to say I love you*, der Konzertmarsch *Arsenal* und vieles mehr.

ZEIT / ORT 14 Uhr, Webergässchen, Riehen Dorf
EINTRITT / TICKET Eintritt frei
INFOS 079 441 97 11, musikverein-riehen.ch

DIENSTAG, 21. MAI

PODIUM RIEHEN

MUSIKSCHULE RIEHEN

Konzertforum für Begabungsförderung der Musikschule Riehen.

ZEIT / ORT 19 Uhr, Musikschule Riehen → 21
EINTRITT / TICKET Eintritt frei
INFOS 061 641 37 47, musikschule-basel.ch

SAMSTAG, 25. MAI

SCHUBERTIADE RIEHEN 2019 – KONZERT V

KONZERTGESELLSCHAFT CONNAISSEZ-VOUS BASEL

Céleste Klingelschmitt (Violine)

Franz Schubert: Ouvertüre in c-moll D8a (1811); Franz Schubert: Rondo in A-Dur für Solovioline und Streichquartett D438 (Komponiert 1816); Randall Thompson (1899 – 1984): Streichquartett Nr. 2 (1967); Felix Mendelssohn: Violinkonzert d-moll op. posth. (komponiert 1822). Mit dem Caravaggio Quartett, Céleste Klingelschmitt (Violine), Benedikt Vonder Mühll (Kontrabass).

ZEIT / ORT 19.30 Uhr, Dorfkirche Riehen → 7
EINTRITT / TICKET CHF 42 / € 35 (Erwachsene), CHF 18 / € 15 (Kinder)
Vorverkauf: Gemeinde Riehen, Kundenzentrum und Kulturhaus Bider & Tanner Basel
INFOS Kinder und Jugendliche bis 16 Jahre in Begleitung Erwachsener haben freien Eintritt.
connaissez-vous.ch

SAMSTAG, 22. JUNI

SCHUBERTIADE RIEHEN 2019 – KONZERT VI

KONZERTGESELLSCHAFT CONNAISSEZ-VOUS BASEL

Franz Schubert: «Die schöne Müllerin» D795 (1823); Othmar Schoeck: «Reiselied» op. 12/1 und «im Wandern» op. 30/4 (Josef von Eichendorff); Jean-Jacques Dünki (* 1948): «Kammerstück III» für Hammerklavier (komponiert 1986 – 1989). Mit Stefan Vock (Bariton), Jan Schultsz (Hammerklavier – Instrument von Carl Strobel, Wien 1825).

ZEIT / ORT 19.30 Uhr, Dorfkirche Riehen → 7
EINTRITT / TICKET CHF 42 / € 35 (Erwachsene), CHF 18 / € 15 (Kinder)
Vorverkauf: Gemeinde Riehen, Kundenzentrum und Kulturhaus Bider & Tanner Basel
INFOS Kinder und Jugendliche bis 16 Jahre in Begleitung Erwachsener haben freien Eintritt.
connaissez-vous.ch

SONNTAG, 23. JUNI

FÊTE DE LA MUSIQUE

APH WENDELIN UND DIE ORIGINAL LÄUFELBERGER MUSIKANTEN

Ein Frühschoppenkonzert mit den Original Läufelberger Musikanten und den «Wendelin Singers».

ZEIT / ORT	9.45 Uhr, APH Wendelin, Eingangshalle/Käffeli → 2
EINTRITT / TICKET	Eintritt frei, Kollekte
INFOS	061 645 22 42, aph-wendelin.ch

FREITAG, 28. UND SAMSTAG, 29. JUNI

HILLCHILL OPENAIR FESTIVAL

VEREIN FREUNDE DES GUTEN TONS

Dagobert (CH)

Im Millenium wurde das Hill Chill Festival geboren und 2020 gibt es ein grosses Jubiläum zu feiern. Das ehrenamtlich organisierte und Nonprofit-Festival und sein grosses Organisationsteam («HillChill Family») präsentieren 2019 schon mal ein gebührendes Warmup: unter dem Motto #selbermachen haben die 12 Hauptverantwortlichen und 30 OKs ein Lineup zusammengestellt, das sich sehen lassen kann, und wie in den letzten Jahren geht es mit seinem «Pay as you Like» – Konzept an den Start. Zu den guten Sounds aus dem In- und Ausland gibt es ein eigen gebrautes Festivalbier, die gemütliche Atmosphäre im schönen Sarasinpark und viel Liebe zum Detail obendrauf! Bands: Pabst (D), Dagobert (CH), Blond (D),SirWas (SWE), Buntspecht (AT), Fiji (CH), Brainchild (BS), Mike Ständer Band (ZH), Missling (BS), Prekmurski Kavbojci (BS), Gian (BS), Weird Fishes (BS), Nomuel (BS), Rausch (BS), Leopardo (BS) und Pöbel MC (D).

ZEIT / ORT	Fr: ab 17 Uhr, Sa: ab 15.30 Uhr, Sarasinpark → 28
EINTRITT / TICKET	Pay as you like
INFOS	hillchill.ch

Museen und Galerien

AUSSTELLUNGEN UND EVENTS

bis So, 26. Mai	Der junge Picasso Fondation Beyeler
bis So, 30. Juni	If I was a rich girl Kunst Raum Riehen
	Sind Cartoons Kunst? Spielzeugmuseum Riehen
So, 5. + 26. Mai	Erstelle deinen eigenen Comic 14 Uhr, Spielzeugmuseum Riehen
	Cartoonsammler geben Einblick 14.30 Uhr, Spielzeugmuseum Riehen
Mi, 8. + 22. Mai	Drop In Angebot: Nähstübchen 14 Uhr, Spielzeugmuseum Riehen
Do, 9. Mai	Sammeln, Aufbewahren, Ausleihen 19 Uhr, Spielzeugmuseum Riehen
So, 12. + 19. Mai	Da ist der Wurm drin! 14 Uhr, Spielzeugmuseum Riehen
Mi, 15. + 29. Mai	Drop in Angebot: Samenbomben 14 Uhr, Spielzeugmuseum Riehen
Sa, 25. Mai	Selbst ist die Maus! 11.15 Uhr, Spielzeugmuseum Riehen
So, 26. Mai – 6. Okt	Rudolf Stingel Fondation Beyeler
Sa, 1. Juni	English story time: Hopping around 11.15 Uhr, Spielzeugmuseum Riehen
So, 2. Juni	Erstelle deinen eigenen Comic 14 Uhr, Spielzeugmuseum Riehen
	Cartoonsammler geben Einblick 14.30 Uhr, Spielzeugmuseum Riehen
Mi, 5. Juni	Drop in Angebot: Nähstübchen 14 Uhr, Spielzeugmuseum Riehen
Do, 6. Juni	Sind Cartoons Kunst? 19 Uhr, Spielzeugmuseum Riehen
Mi, 12. Juni + 15. / 16. / 19. / 22. / 23.	Froschkönig – oder: Wie me ins Schloss kunnt 14.30 Uhr, Spielzeugmuseum Riehen
Sa, 15. Juni	sun.set elektronische DJ-Sets im Park 17 Uhr, Fondation Beyeler
So, 23. Juni	Cartoonsammler geben Einblick 14.30 Uhr, Spielzeugmuseum Riehen

SONNTAG, 3. FEBRUAR BIS 26. MAI

DER JUNGE PICASSO

FONDATION BEYELER

Die Ausstellung mit Gemälden und Skulpturen des frühen Pablo Picasso aus der sogenannten Blauen und Rosa Periode von 1901 bis 1906 dauert noch bis 26. Mai 2019.

SONNTAG, 26. MAI BIS 6. OKTOBER

RUDOLF STINGEL

FONDATION BEYELER

Rudolf Stingel, Untitled, 2013, Öl auf Leinwand, 127 x 127 cm, © Rudolf Stingel, Foto: Christopher Burke Studio

Die Fondation Beyeler widmet ihre Sommerausstellung 2019 dem zeitgenössischen Maler Rudolf Stingel (*1956 in Meran, Italien, lebt in Meran und New York). Es ist die erste Museumsausstellung in Europa, die Rudolf Stingels bedeutendste Werkserien aus allen Schaffensperioden vorstellt.

EINTRITT / TICKET	Online-Vorverkauf auf fondationbeyeler.ch Online buchen, per Kreditkarte zahlen, zu Hause ausdrucken. Oder benutzen Sie den Vorverkauf direkt vor Ort.
ORT	Fondation Beyeler → 9 Öffnungszeiten: Mo bis So: 10 – 18 Uhr, Mi: bis 20 Uhr Das Museum ist an allen Feiertagen geöffnet.
INFOS	061 645 97 00, info@fondationbeyeler.ch Sonderveranstaltungen: Anmeldung erforderlich unter 061 645 97 20 oder fuehrungen@fondationbeyeler.ch, fondationbeyeler.ch

ÖFFENTLICHE FÜHRUNGEN

DEUTSCH	Sa und So: 12 – 12.45 Uhr und 14 – 14.45 Uhr; Mo, Di, Do und Fr: 15 – 15.45; Mi: 17.30 – 18.15 Uhr
ENGLISH	Sunday, May 19 and June 23: 3 – 3.45 pm
FRANÇAIS	Dimanche, 12, 26 mai et 30 juin: 15 – 15.45 h
ESPAÑOL	Domingo, 26 de mayo, 3:00 pm – 3:45 pm
EINTRITT / TICKET	Museumseintritt + / Admission fee + / Tarif d'entrée + / Entrada + CHF 7

SPEZIELLE FÜHRUNGEN

SEHBEHINDERTE	9. Mai, 16.30 Uhr: Werke von Picasso werden in eine sorgfältige Bilderzählung übersetzt. Teilnehmerzahl beschränkt. Anmeldung erforderlich. Eintritt: Museumseintritt.
KURATOREN	8. Mai, 18.30 Uhr: Sie möchten die Ausstellungen der Fondation Beyeler gerne mit den Augen der Ausstellungsmacher sehen? Die Kuratorenführung bietet Ihnen Gelegenheit dazu. Eintritt: CHF 40, CHF 10 (Young Art Club, Art Club und Freunde).
LEHRPERSONEN	14. Mai, 4. und 5. Juni, 18 Uhr: Speziell für Lehrpersonen gedacht, die eine Begehung mit ihrer Schulklasse planen. Eintritt: CHF 10.
ARCHITEKTUR	18. Mai und 22. Juni, 11 Uhr: Führung zur Museumsarchitektur von Renzo Piano. Ohne Voranmeldung. Die Teilnehmerzahl ist beschränkt. Eintritt + CHF 7.
THEMATISCH	27. Mai, 14 Uhr: Thematischer Rundgang.Rudolf Stingel – Möglichkeiten und Grenzen der Malerei. Ohne Voranmeldung. Die Teilnehmerzahl ist beschränkt. Eintritt + CHF 7.
FAMILIEN	2. Juni, 11 – 12 Uhr: Führung durch die Ausstellung «Stingel» für Kinder im Alter von 6 bis 10 Jahren in Begleitung. Ohne Voranmeldung. Die Teilnehmerzahl ist beschränkt. Preis: bis 10 Jahren CHF 7 / Erwachsene: Regulärer Museumseintritt.

WORKSHOPS UND SPEZIELLE VERANSTALTUNGEN

FÜR KINDER	8. Mai und 5. Juni, 14 – 16.30 Uhr: Führung für Kinder im Alter von 6 bis 10 Jahre mit anschliessendem spielerischem Experiment im Atelier. Teilnehmerzahl beschränkt. Anmeldung bis 3./31. März. Eintritt: CHF 10 (inkl. Material).
FAMILIENTAG	5. Mai, 10 – 18 Uhr: Ein Tag voller Kunst für die ganze Familie. In Workshops unter dem Motto «Maskerade» werden Harlekine und Akrobaten aus den Bildern zum Leben erweckt. Eine Kinderbuchlesung, Kurzführungen durch die Ausstellung sowie anregende Museumsspiele laden zum kreativen Austausch ein.Die Veranstaltung ist im Museumseintritt inbegriffen. Eintritt bis 15 Jahre gratis
FÜR ERWACHSENE	15. Mai und 19. Juni, 18 – 20.30 Uhr: Führung durch die Ausstellung mit anschliessender praktischer Umsetzung im Atelier. Die Teilnehmerzahl ist beschränkt. Eine Anmeldung ist erforderlich. Museumseintritt + CHF 20
ZEICHNEN MIT …	2., 9., 16. und 23. Mai, 9 Uhr: Museum öffnet für kreative Frühaufsteher jeden Donnerstagmorgen seine Türen. Von einem Zeichenexperten begleitet haben Sie eine Stunde lang die Möglichkeit Picassos Meisterwerke zu erkunden und spannende Techniken und Arbeitsweisen vor den Originalen zu erproben. Anmeldung erforderlich. Eintritt: Museumseintritt + CHF 10
KUNSTFRÜHSTÜCK	19. Mai und 23. Juni, 9 – 11.45 Uhr: Frühstücksbuffet im Restaurant Berower Park mit anschliessender Führung um 11 Uhr. Eintritt: CHF 70 / CHF 45 (Art Club, Freunde)
KUNST AM MITTAG	8., 22. Mai, 5. und 26. Juni, 12.30 – 13 Uhr: Bildbetrachtung: Ohne Voranmeldung. Die Teilnehmerzahl ist beschränkt. Museumseintritt + CHF 7
MONTAGSFÜHRUNG	13. Mai und 17. Juni, 14 Uhr: Thematischer Rundgang. Voranmeldung. Die Teilnehmerzahl ist beschränkt. Museumseintritt + CHF 7
OPEN STUDIO	24., 25. und 26. Mai, 14 – 18 Uhr: Vertiefte Auseinandersetzung mit Themen und Arbeitstechniken Picassos. Die Teilnahme am offenen Atelier ist kostenlos und ohne Voranmeldung möglich. Für jede Altersgruppe geeignet (Kinder bis 12 Jahre in Begleitung).
BLAUE STUNDE	1., 8. und 15. Mai, 18 – 20 Uhr
ROSA STUNDE	3. Mai, 9 – 9.30 Uhr: Morgenmeditation
YOUNG STUDIO	1. Mai und 5. Juni, 17 – 18.30 Uhr: Kurzer dialogischer und interaktiver Rundgang im Museum und anschliessend grösserer praktischer Teil im Atelier. Mit Voranmeldung bis 30. April. Preis: 15-25 Jahre CHF 10 / ab 25 Jahre CHF 20
ARTIST TALKS	Rudolf Stingel: 26. Mai, 18.30 – 20 Uhr: Anlässlich der Ausstellung spricht der Künstler Rudolf Stingel mit dem Kurator Udo Kittelmann über seine Arbeiten. Rirkrit Tiravanija: 14. Juni, 18.30 – 20 Uhr: Rirkrit Tiravanija im Gespräch mit Hans Ulrich Obrist. Plätze sind limitiert. Veranstaltung ist im Museumseintritt inbegriffen.

SAMSTAG, 15. JUNI

SUN.SET – ELEKTRONISCHE DJ-SETS IM PARK

FONDATION BEYELER

2019 findet im Park der Fondation Beyeler die 4. Ausgabe der sun.set-Reihe in Zusammenarbeit mit dem Club Nordstern statt. International bekannte Produzenten und DJs verwandeln den Park dabei von 16.30 Uhr bis Sonnenuntergang zum wunderschönen Openair-Dancefloor. Mit Jamie Jones (UK), der mit seinem Label Hot Creations, und seiner Band Hot Natured grosse Erfolge feiert, steht in der Juni-Ausgabe ein wichtiger Mann für die zeitgenössische Clubmusik an den Reglern, der den House mit Einflüssen aus dem Pop und Soul stetig weiterentwickelt.

ZEIT / ORT	16.30 – 21 Uhr, Fondation Beyeler, im Park der Fondation → 9
EINTRITT / TICKET	Nur im Vorverkauf erhätlich: residentadvisor.net
INFOS	sun.set: Jamie Jones (Hot Creations / Paradise / London) Support: Yare (Nordstern / Basel) – ab 18 Jahren. residentadvisor.net/events/1237740, fondationbeyeler.ch/sunset

BIS SONNTAG, 30. JUNI

IF I WAS A RICH GIRL

KUNST RAUM RIEHEN

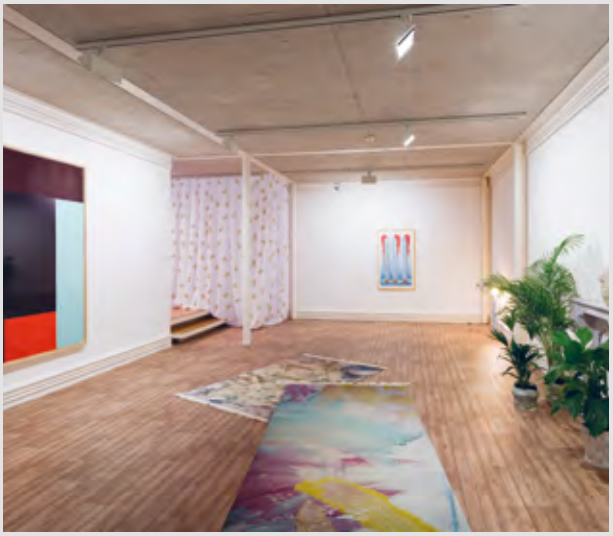

An exhibition by Clare Kenny featuring her fantasy collection. Für diese Ausstellung bearbeitet die Künstlerin Clare Kenny das Thema des Ausstellens auf eine umfassende Art und Weise. Kenny lädt mit grosszügiger Geste in ihre persönliche Wunschsammlung an Kunstwerken ein, die sie sich aus namhaften Sammlungen ausleiht. Statt nur davon zu träumen, verwirklicht sie ihre Vorstellung und macht sie für einen beschränkten Zeitraum real. Als Rahmen für die ausgeliehenen Werke verwandelt sie den Kunst Raum in eine «bessere» Version seiner selbst. Kuratiert von Clare Kenny.

SPEZIELLE VERANSTALTUNGEN

16. MAI, 19 UHR In den Einrichtungen der Kunst.
Interieur und Institutionelle Kritik. Vortrag und Diskussion mit Burkhard Meltzer, Kunstkritiker und Kurator, Clare Kenny und Katharina Dunst

19. MAI, 11 UHR Internationaler Museumstag.
Führung und Gespräch mit Annette Schindler, Direktorin Fantoche/Leihgeberin, Clare Kenny und Katharina Dunstmit Burkhard Meltzer, Kunstkritiker und Kurator, Clare Kenny und Katharina Dunst

ZEIT/ORT Mi bis Fr: 13 – 18 Uhr und Sa, So: 11 – 18 Uhr,
Kunst Raum Riehen →19
EINTRITT / TICKET Einritt frei
INFOS 061 641 20 29, kunstraumriehen.ch

BIS SONNTAG, 30. JUNI

JULES STAUBER & CO: SIND CARTOONS KUNST?

SPIELZEUGMUSEUM RIEHEN

Sammeln ist nicht nur Museumstätigkeit, sondern auch eine individuelle Leidenschaft. Zwei Riehener Privatsammler, Dieter Tschudin und Urs Zellmeyer, zeigen im Spielzeugmuseum Riehen in der Gastausstellung «Sind Cartoons Kunst? Jules Stauber und Co.», Cartoons aus ihren umfangreichen Sammlungen. Schwerpunkt bilden die Arbeiten des deutsch-schweizerischen Cartoonisten Jules Stauber, Illustrator und Grafiker, und weiteren Cartoonisten, die in enger Beziehung zu ihm stehen. Cartoons als Spiegel gesellschaftlicher Entwicklungen zeigen dabei eine historische wie auch eine aktuellen Perspektive auf unsere Welt. Wer sich in die präzise gesetzten Striche vertieft, die in ihren Darstellungen weltgeschichtliche Fragen aufwerfen, mag für sich die Frage beantworten: Sind Cartoons Kunst? Die Gastausstellung wird von einem umfangreichen Programm begleitet. Dazu gehören Führungen, Ausstellungsgespräche und Workshops.

ORT Spielzeugmuseum Riehen →25
EINTRITT / TICKET CHF 7 (Erwachsene), CHF 5 (Schüler/Studierende/AHV/IV/Gruppen ab 10 Personen), Freier Eintritt: Kinder und Jugendliche bis 16 Jahre; Oberrheinischer Museumspass, Schweizer Museumspass, Color Key, Kunden der Raiffeisen-Bank, sowie generell jeden ersten Sonntag des Monats.
INFOS Öffnungszeiten: Mo: 11 – 17 Uhr, Di: geschlossen, Do: ab 9 Uhr, Mi bis So: 11 – 17 Uhr
061 646 81 00, spielzeugmuseumriehen.ch

SAMSTAG, 4. MAI

ENGLISH STORY TIME
MARY, MARY QUITE CONTRARY

SPIELZEUGMUSEUM RIEHEN

There is nothing like spring and the new flowers to put a smile even on Mary, Mary-Quite-Contrary's face! We'll sing and read about the wonderful world that is blooming all around – just in time to get ready for Mother's Day! With Jeanne Darling.

ZEIT / ORT 11.15 – 12.15 am, Spielzeugmuseum Riehen → 25
EINTRITT / TICKET CHF 5 per child, Museum entrance fee (CHF 7) per adult.
INFOS 3 to 6 year olds (younger siblings are welcome in the company of an adult),
061 646 81 00, spielzeugmuseumriehen.ch

SONNTAG, 5. UND 26. MAI, 2. JUNI

PAPIER, STIFT & EINE IDEE:
ERSTELLE DEINEN EIGENEN COMIC

SPIELZEUGMUSEUM RIEHEN

Du zeichnest gern und findest Comics lustig? In diesem Workshop lernst du, wie du dein eigenes Comic-Heft herstellen kannst. Du entwickelst und zeichnest deine eigenen Figuren und erweckst sie in kurzen Geschichten zum Leben. Der Comiczeichner Koostella unterstützt dich dabei.

ZEIT / ORT 14 – 17 Uhr, Spielzeugmuseum Riehen → 25
EINTRITT / TICKET CHF 10
INFOS Workshop in Zusammenarbeit mit der K'Werk Bildschule bis 16 | Schule für Gestaltung Basel für Kinder von 8 bis 12 Jahren auf Deutsch und Englisch.
061 646 81 00, spielzeugmuseumriehen.ch

SONNTAG, 5. UND 26. MAI, 2. UND 23. JUNI

AUSSTELLUNG «BEHIND THE SCENES»:
CARTOONSAMMLER GEBEN EINBLICK

SPIELZEUGMUSEUM RIEHEN

Die Sammler hinter der Ausstellung «Sind Cartoons Kunst?» laden zu einem Blick hinter die Kulissen ein, führen durch die Ausstellung und berichten zu den ausgestellten Werken sowie zur Entstehung ihrer Sammlungen. Am 5. Mai und 2. Juni mit Dieter Tschudin, am 26. Mai und 23. Juni mit Urs Zellmeyer.

ZEIT / ORT 14.30 Uhr, Spielzeugmuseum Riehen → 25
EINTRITT / TICKET Museumseintritt
INFOS 061 646 81 00, spielzeugmuseumriehen.ch

MITTWOCH, 8. UND 22. MAI, 5. JUNI

DROP IN ANGEBOT: NÄHSTÜBCHEN

SPIELZEUGMUSEUM RIEHEN

Wir öffnen unser gemütliches Nähstübchen und laden alle dazu ein, vorbeizuschauen und eine eigene kleine Näharbeit zum Mitnehmen herzustellen. Dabei können durchaus auch Weihnachtsgeschenke entstehen. Mit Bernadette Caflisch. Für Näh-Interessierte jeden Alters mit ersten Erfahrungen mit dem Vorwärtsstich.

ZEIT / ORT 14 – 16.30 Uhr, Spielzeugmuseum Riehen → 25
EINTRITT / TICKET Museumseintritt
INFOS 061 646 81 00, spielzeugmuseumriehen.ch

DONNERSTAG, 9. MAI

GESPRÄCH IN DER AUSSTELLUNG:
SAMMELN, AUFBEWAHREN, AUSLEIHEN

SPIELZEUGMUSEUM RIEHEN

Myléne Ruoss, Kuratorin am Landesmuseum Zürich, berichtet aus dem Kuratoren-Nähkästchen und gibt Einblicke in die vielfältige Arbeit in der grafischen Sammlung am Nationalmuseum und zum Thema Nachlässe in Museen.

ZEIT / ORT 19 – 21 Uhr, Spielzeugmuseum Riehen → 25
EINTRITT / TICKET Eintritt frei
INFOS 061 646 81 00, spielzeugmuseumriehen.ch

FREITAG, 12. UND 19. MAI

DA IST DER WURM DRIN!
WIR BAUEN EIN REGENWURM-TERRARIUM

SPIELZEUGMUSEUM RIEHEN

Zum Glück ist in der Erde der Wurm drin. Ihm verdanken der Baum und die Blumen ihr gutes Wachstum! Aber: Ist er wirklich ganz unbehaart? Kann man sein Kriechen hören? Kann er einer Gefahr ausweichen? Jedes Kind baut ein Terrarium aus einer PET-Flasche, um darin den eigenen Wurm beobachten zu können. Zum Schluss säen wir einen Kräutleingruss an die Würmer im Museumshof. Für Kinder ab 6 Jahren. Mit Leander High.

ZEIT / ORT 14 – 16.30 Uhr, Spielzeugmuseum Riehen → 25
EINTRITT / TICKET CHF 10
INFOS Bitte eine 1,5 Liter und eine Halbliter Petflasche mitbringen. Beschränkte Platzzahl, Anmeldung unter: 061 646 81 00 oder spielzeugmuseum@riehen.ch, spielzeugmuseumriehen.ch

MONTAG, 15. UND 29. MAI

DROP IN ANGEBOT: SAMENBOMBEN

SPIELZEUGMUSEUM RIEHEN

Lust die Welt zu begrünen? Wir machen kugelige Samenbomben, die ihr mitnehmen und auf Wachstumsreise schicken könnt. Für Kinder ab 5 Jahren. Mit Fabian Ritzi.

ZEIT / ORT 14 – 16.30 Uhr, Spielzeugmuseum Riehen → 25
EINTRITT / TICKET Museumseintritt
INFOS 061 646 81 00, spielzeugmuseumriehen.ch

SAMSTAG, 25. MAI

GESCHICHTENZEIT: SELBST IST DIE MAUS!

SPIELZEUGMUSEUM RIEHEN

Hören, Ausprobieren und Bewegen. Der erfahrene Tenniscoach Freddy Siegenthaler lädt zum Mitmachen, Tanzen und Musizieren ein, wenn er Geschichten um die tennisbegeisterte Mäusin «Mausi» und ihre Freunde erzählt. Bei schönem Wetter nutzen wir natürlich den Museumshof dazu.

ZEIT / ORT 11.15 – 12.15 Uhr, Spielzeugmuseum Riehen → 25
EINTRITT / TICKET CHF 5 pro Kind, Museumseintritt für Erwachsene
INFOS 4 bis 8 Jahren (jüngere Geschwister willkommen mit Erwachsenenbegleitung), 061 646 81 00, spielzeugmuseumriehen.ch

SAMSTAG, 1. JUNI

ENGLISH STORY TIME
HOPPING AROUND

SPIELZEUGMUSEUM RIEHEN

Not only are the frogs hopping about in the warm sunshine, so are the bunnies, now that the seeds are beginning to push their tiny shoots through the soil! Let's hop along and see what's growing in the gardens – and what sorts of mischief those bunnies and frogs create! Stories, songs, rhymes and a craft to capture how spring fever makes us feel! With Jeanne Darling.

ZEIT / ORT 11.15 – 12.15 am, Spielzeugmuseum Riehen → 25
EINTRITT / TICKET CHF 5 per child, Museum entrance fee (CHF 7) per adult
INFOS 3 to 6 year olds (younger siblings are welcome in the company of an adult), 061 646 81 00, spielzeugmuseumriehen.ch

DONNERSTAG, 6. JUNI

GESPRÄCH IN DER AUSSTELLUNG:
SIND CARTOONS KUNST?

SPIELZEUGMUSEUM RIEHEN

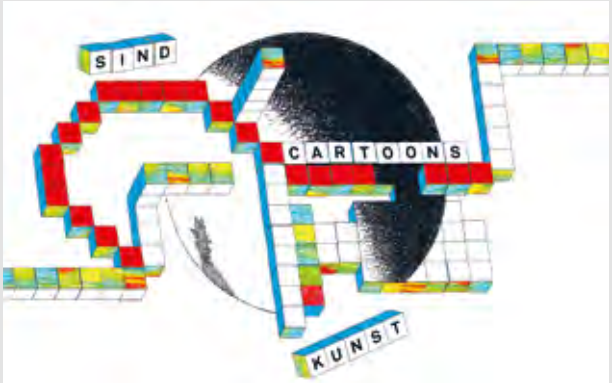

Gastkurator Dieter Tschudin unterhält sich mit Sabine Gysin (K'Werk Bildschule bis 16 | Schule für Gestaltung Basel), Janine Schmutz (Kunsthistorikerin und Kunstvermittlerin) und Wolfgang Baaske (Baaske Cartoons, Müllheim D) zur zentralen Ausstellungsfrage: Sind Cartoons Kunst?

ZEIT / ORT 19 – 21 Uhr, Spielzeugmuseum Riehen → 25
EINTRITT / TICKET Eintritt frei
INFOS 061 646 81 00, spielzeugmuseumriehen.ch

AB MITTWOCH, 12. JUNI

OPENAIR THEATER:

FROSCHKÖNIG – ODER: WIE ME INS SCHLOSS KUNNT

SPIELZEUGMUSEUM RIEHEN

Sie wollte doch eigentlich nur ihre Kugel wiederhaben. Gut, sie hat ihm gesagt, dass er mitkommen kann, aber sie wusste ja nicht, dass er wirklich hinterherhüpft! Jetzt sitzt er hier und schmatzt. Ihh – wie eklig! Den soll sie mit auf ihr Zimmer nehmen? «Was du versprochen hast, das musst du auch halten», dröhnt die Stimme des Vaters in ihren Ohren. Aber ist das die Lösung?
Im lauschigen Rosengarten spielt das Theater Arlecchino die in Koproduktion mit dem Tamalan Theater, Fintel (Hamburg) entstandene Märchenkomödie auf Schweizerdeutsch mit Blues und Popduett. Es singen und spielen Maya Zimmermann und Manuel Müller. Text und Regie: Tamalan Theater. Dialekttext: Peter Keller. Kostüme: Anni Ruhland und Pia Sigrist. Bühnenbild: Tamalan Theater und Theater Arlecchino. Musik: Helmut Ferner.

Das Stück wird im Freien gespielt – bitte Sonnenhüte mitbringen. Weitere Vorstellungen: 15., 16., 19., 22. und 23. Juni.

ZEIT / ORT	14.30 – 15.30 Uhr, Spielzeugmuseum Riehen → 25
EINTRITT / TICKET	CHF 15 (Kinder), CHF 20 (Erwachsene)
INFOS	Reservation unter theater-arlecchino.ch Ab 4 Jahren. 061 646 81 00, spielzeugmuseumriehen.ch

GALERIEN

GALERIE MOLLWO

BIS 19. MAI	Greet Helsen. Ausstellung und work in progress (die Künstlerin malt in der Galerie für die Dauer der Ausstellung)
8. JUNI – 21. JULI	Thitz Tüten Kunst
GANZES JAHR	Dauerausstellung. Outdoor – Skulpturenausstellung im Umkreis der Galerie. Verschiedene Künstler
ORT	Galerie Mollwo, Gartengasse 10 → A
INFOS	Öffnungzeiten: Mi bis So, 14 – 18 Uhr mollwo.ch

GALERIE MONFREGOLA

4. – 18. MAI	Sabine Strub: Strubinsky Art ... wo aus Ideen mehr wird.
15. – 29. JUNI	Christine Schneider, Erika Haberthür, Maria Arion, Margrit Bossel: Bilder und Skulpturen
ORT	Galerie Monfregola, Baselstrasse 59 → C
INFOS	Öffnungszeiten: Di bis Fr: 14 – 18.30 Uhr und Sa: 10 – 17 Uhr 061 641 85 30

GALERIE LILIAN ANDRÉE

BIS 19. MAI	Kira Weber «La Vie En Rose»
BIS 25. JUNI	Davide Rivalta «Bring mich zurück». Skulpturenausstellung Friedhof am Hörnli
26. MAI – 8. AUG.	Art Now, die Künstler der Galerie und ihre Werke Sommeraccrochage
ORT	Galerie Lilian Andrée, Gartengasse 12 → B
INFOS	Öffnungszeiten: Mi bis Fr: 13 – 18 Uhr, Sa: 11 – 17 Uhr und So: 13 – 16 Uhr 061 641 09 09, galerie-lilianandree.ch

KÜNSTLERHAUS CLAIRE OCHSNER

22. MAI. + 14. JUNI	Führung mit Claire Ochsner
BIS 22. SEPT	Claire Ochsner: Schwebende Donnas – verzauberte Frauen. Die Künstlerin erzählt von ihrer farbigen Welt. Zu entdecken sind: Ein Drache, ein rotes Mädchen, eine Optimistin und die Herzfrau. Sie scheinen mit Freude und Optimismus über dem grauen Alltag zu schweben.
ORT	Künstlerhaus Claire Ochsner, Baselstrasse 88 → D
EINTRITT / TICKET	Eintritt frei
INFOS	Öffnungszeiten: Mi bis So: 11 – 18.30 Uhr 061 641 10 20, kuenstlerhaus@claire-ochsner.ch, claire-ochsner.ch

Theater, Lesungen und Vorträge

THEATER, LESUNGEN UND VORTRÄGE

SA, 4. Mai + 5., 11.,12.	Lieder-liche Frauengeschichten 20 Uhr, Kammertheater Riehen
Mi, 8. Mai	Entwicklung in der Orthopädie 16.15 Uhr, APH Humanitas
Do, 9. Mai	Lesung mit Wolfgang Bortlik 20 Uhr, Kellertheater, Haus der Vereine
Fr, 17. Mai + 18., 19., 25., 26.	Gut gegen Nordwind 20 Uhr, Kammertheater Riehen
Di, 21. Mai	Lesung mit Charles Lewinsky 20 Uhr, Kellertheater, Haus der Vereine
Do, 23. Mai	Wenkenhofgespräche, Thema: Die Welt am Abgrund?! 19.30 Uhr, Reithalle Wenkenhof
Fr, 24. Mai	Wenkenhofgespräche, Thema: Die Welt am Abgrund?! 19.30 Uhr, Reithalle Wenkenhof Impronauten vs. Dramenwahl 20 Uhr, Kammertheater Riehen
Di, 18. Juni	Lesung mit Martin R. Dean 20 Uhr, Kellertheater
Mo, 24. Juni	Sommerlesung 15 Uhr, APH Wendelin, MZR

AB SAMSTAG, 4. MAI

LIEDER-LICHE FRAUENGESCHICHTEN

KAMMERTHEATER RIEHEN

Treffliche Chansons und schräg-komische Geschichten von und mit Autorin Yvette Kolb, Pianistin Barbara Kleiner und Sängerin Marie-Gabrielle Räfle, Kammertheater Riehen

Lieder und Chansons der wilden 20er bis 50er Jahre, aus den Kellern gehievt, erzählen Geschichten, die uns beweisen, dass sich die Sorgen und Freuden der Frauen – trotz Genderstudien und Gleichstellungsversuchen – bis heute kaum verändert haben. Soll man lachen oder weinen oder vielleicht beides zugleich? Ein Abend für alle Frauen, die die Frauen verstehen und für alle Männer, die die Frauen schon lange gerne verstehen möchten. Weitere Vorstellungen: 5., 11. und 12. Mai.

ZEIT / ORT	20 Uhr, (So: 19 Uhr), Kammertheater Riehen → 17
EINTRITT / TICKET	CHF 38 (normal), CHF 28 (Schüler/Studenten/IV/SBKV) Vorverkauf: ticketino.com, kammertheater.ch, Poststelle Riehen und alle anderen Postfilialen in der Schweiz. Telefonisch: 0900 441 441 (CHF 1/Minute), Bider & Tanner Basel
INFOS	079 108 63 86, kammertheater.ch

MITTWOCH, 8. MAI

VORTRAG ENTWICKLUNG IN DER ORTHOPÄDIE GEGENSEITIGE HILFE RIEHEN BETTINGEN

Entwicklungen in der Orthopädie. Was ist heute möglich? Wie können wir uns vorbereiten?

ZEIT / ORT	16.15 Uhr, APH Humanitas → 15
EINTRITT / TICKET	Einritt frei
INFOS	061 601 43 67, gegenseitigehilfe.ch

DONNERSTAG, 9. MAI

LESUNG MIT WOLFGANG BORTLIK

ARENA LITERATURINITIATIVE

Der Riehener Autor Wolfgang Bortlik stellt seinen neuen Kriminalroman «Uferschnee» vor, eine spannungsreiche Geschichte um Kokainschmuggel und zugleich eine treffende Satire auf die Basler Gesellschaft.
Moderation: Valentin Herzog.

ZEIT / ORT	20 Uhr, Kellertheater, Haus der Vereine → 14
EINTRITT / TICKET	Abendkasse: CHF 15 (normal), CHF 10 (Schüler/Studenten), Mitglieder Arena: Eintritt frei
INFOS	arena-riehen.ch

AB FREITAG, 17. MAI

GUT GEGEN NORDWIND

KAMMERTHEATER RIEHEN

Von Daniel Glattauer und Ulrike Zemme. Mit Tiziana Sarro und Simon Rösch, Regie: Isolde Polzin

Eine falsch abgesendete E-Mail bildet den Auftakt für eine «E-Mail-Beziehung», die allmählich ausser Kontrolle gerät. Bei Leo landen irrtümlich E-Mails einer ihm unbekannten Emmi. Aus Höflichkeit antwortet er ihr. Und weil sich Emmi von ihm verbal angezogen fühlt, schreibt sie zurück. Nach anfänglichem Geplänkel entwickelt sich eine immer intimere Freundschaft. Die Versuchung eines persönlichen Treffens steigt. Doch werden die Liebesgefühle einer Begegnung standhalten? Weitere Vorstellungen: 18., 19., 25. und 26. Mai.

ZEIT / ORT	20 Uhr, (Sonntag: 17 Uhr), Kammertheater Riehen → 17
EINTRITT / TICKET	CHF 33 (normal), CHF 26 (Schüler/Studenten/IV/SBKV) Vorverkauf: ticketino.com, kammertheater.ch, Poststelle Riehen und alle anderen Postfilialen in der Schweiz. Telefonisch: 0900 441 441 (CHF 1/Minute), Bider & Tanner Basel
INFOS	079 108 63 86, kammertheater.ch

DIENSTAG, 21. MAI

LESUNG MIT CHARLES LEWINSKY

ARENA LITERATURINITIATIVE

Der bekannte Autor Charles Lewinsky stellt seinen eben erschienenen Roman «Der Stotterer» vor, der die atemberaubende Karriere eines sprechbehinderten Hochstaplers vom Gefängnisinsassen zum gefeierten Schriftsteller erzählt.
Moderation: Valentin Herzog.

ZEIT / ORT	20 Uhr, Kellertheater, Haus der Vereine → 14
EINTRITT / TICKET	Abendkasse: CHF 15 (normal), CHF 10 (Schüler/Studenten), Mitglieder Arena: Eintritt frei
INFOS	arena-riehen.ch

DONNERSTAG, 23. UND FREITAG, 24. MAI

WENKENHOFGESPRÄCHE, THEMA:
DIE WELT AM ABGRUND?!

GEMEINDE RIEHEN

23. Mai: Mit Lucas Bretschger, Thomas Vellacott, Ernst Ulrich von Weizsäcker, Ivo Wallimann-Helmer.

24. Mai: Mit Andreas Burgener, Paul Burger, Marie-Claire Graf, Maya Graf, Nationalrätin Grüne BL, Wilfried Haeberli.
Moderation: Patrick Rohr.

Die Gletscher schmelzen, ganze Landstriche vertrocknen, der Meeresspiegel steigt und steigt – die Welt, wie wir sie kennen, ist am Abgrund. Lässt sie sich noch retten, oder ist es schon zu spät? Und falls wir noch etwas tun können: Wer soll, muss, kann? Diese Fragen werden an den 13. Wenkenhofgesprächen in Riehen debattiert.

ZEIT / ORT	19.30 Uhr, Reithalle Wenkenhof → 23
EINTRITT / TICKET	Eintritt frei
INFOS	wenkenhofgespräche.ch

FREITAG, 24. MAI

IMPRONAUTEN VS. DRAMENWAHL

GASTSPIEL IM KAMMERTHEATER RIEHEN

Am 24. Mai improvisieren im Kammertheater gleich zwei Gruppen um die Gunst des Publikums. Dramenwahl und die Impronauten – beides Ensembles, die regelmässig in Basel auf der Bühne improvisieren. Die Gelegenheit, zwei Fliegen mit einer Klappe zu schlagen.

ZEIT / ORT	20 – 22 Uhr, Kammertheater Riehen → 17
EINTRITT / TICKET	CHF 27 (normal), CHF 22 (Schüler/Studenten/IV/SBKV) Vorverkauf: ticketino.com, kammertheater.ch, Poststelle Riehen und alle anderen Postfilialen in der Schweiz. Telefonisch: 0900 441 441 (CHF 1/Minute), Bider & Tanner Basel
INFOS	079 108 63 86, kammertheater.ch

DIENSTAG, 18. JUNI

LESUNG MIT MARTIN R. DEAN

ARENA LITERATURINITIATIVE

Martin R. Dean liest aus seinem neuen Roman «Warum wir zusammen sind».

ZEIT / ORT	20 Uhr, Kellertheater im Haus der Vereine → 14
EINTRITT / TICKET	Eintritt CHF 15 / Mitglieder Arena: Eintritt frei
INFOS	Lesung mit anschliessendem Apéro arena-riehen.ch

MONTAG, 24. JUNI

SOMMERLESUNG

APH WENDELIN

Literarisch-musikalisch begleitete Multimedia Projektion von N. Schmid-Heimes.

ZEIT / ORT	15 Uhr, APH Wendelin, MZR → 2
EINTRITT / TICKET	Eintritt frei, Kollekte
INFOS	061 645 22 42, aph-wendelin.ch

VERANSTALTUNGEN FÜR KINDER UND FAMILIEN

Sa, 4. Mai	Eröffnungsmeeting Leichtathletikanlass 10 Uhr, Sportanlage Grendelmatte
Sa, 11. Mai	Bibliotheksfest 10 Uhr, Bibliothek Dorf und Bibliothek Niederholz
	50 Jahre Gymnasium Bäumlihof 15 Uhr, Schulareal Bäumlihof
	1. Havana KUBB ab 9.30 Uhr, Sportanlage Grendelmatte
So, 12. Mai	Eröffnungsbrunch im Naturbad Café 10 Uhr (Brunch), Naturbad Riehen
Sa, 18. Mai	Marius & die Jagdkapelle (CH) 12 / 15 Uhr, Feizeitzentrum Landauer
Fr, 24. Mai	Lirum Larum Gschichtezit 9.30 Uhr, Bibliothek Dorf
Sa, 25. Mai + So, 26.	Einkampfmeisterschaften beider Basel ganzer Tag, Sportanlage Grendelmatte
Mi, 29. Mai	Kasperlitheater 9.30 Uhr, Bibliothek Niederholz
Sa, 15. Juni	Landifest 14 Uhr, Feizeitzentrum Landauer
Mo, 17. Juni	Lirum Larum Gschichtezit 9.30 Uhr, Bibliothek Dorf
Sa, 22. Juni	Schnuppertauchen im Naturbad 9.30 Uhr, Naturbad Riehen
Mi, 26. Juni	Lirum Larum Gschichtezit 9.30 Uhr, Bibliothek Niederholz
Fr, 28. Juni	Nachtbaden im Naturbad 19 Uhr, Naturbad Riehen

SAMSTAG, 4. MAI

ERÖFFNUNGSMEETING LEICHTATHLETIKANLASS

TV RIEHEN

Kugelstossen, Weitsprung, Speerwerfen, 600 m, Diskus … Erleben Sie junge Leichtathlet*innen in Aktion bei der Veranstaltung der Katergorie C auf der Grendelmatte. Für das leibliche Wohl der Sportler*innen und Zuschauer*innen bietet der TV Riehen eine reichhaltige Festwirtschaft an.

ZEIT / ORT ganzer Tag ab 10 Uhr, Sportanlage Grendelmatte → 26
INFOS tvriehen.ch (detaillierter Zeitplan)

SAMSTAG, 11. MAI

BIBLIOTHEKSFEST

BIBLIOTHEK RIEHEN

Die Bibliothek Dorf und die Bibliothek Niederholz feiern ihren neuen grafischen Auftritt und laden dazu Gross und Klein herzlich ein. Es erwartet Sie ein buntes Frühlingsfest mit Geschichten, Gedichten und Musik.

ZEIT / ORT 10 – 16 Uhr, Bibliothek Dorf und Bibliothek Niederholz → 4+5
EINTRITT / TICKET Eintritt frei
NFOS 061 646 82 39/061 646 81 20, bibliothek-riehen.ch

SAMSTAG, 11. MAI

SCHULFEST BÄUMLIHOF

50 JAHRE GYMNASIUM BÄUMLIHOF 1969 – 2019

GYMNASIUM UND SEKUNDARSCHULE BÄUMLIHOF

Besuchen Sie das gemeinsame Fest von Sekundarschule und Gymnasium Bäumlihof zum 50-jährigen Jubiläum: Nachmittags gibt es Attraktionen und Food&Drinks auf dem Campus Bäumlihof, abends läuft das Schulfest im ganzen Schulhaus.

ZEIT / ORT	15 – 24 Uhr, Schulareal Bäumlihof, Zu den drei Linden 80
EINTRITT / TICKET	nachmittags gratis; abends CHF 10 (Erwachsene), CHF 5 (Kinder und Jugendliche)
NFOS	061 208 58 00, gbbasel.ch

SAMSTAG, 11. MAI

1. HAVANA KUBB

KUBBANER BASEL 2016

Der 2016 gegründete Kubb-Verein «Kubbaner» trägt das 1. Havana KUBB Turnier aus – für Kubbprofis, Anfänger, Gelegenheitsspieler und solche die's werden wollen. Auch zum Zuschauen: eine (ent)spannende Sache!

ZEIT / ORT	ab 9.30 Uhr, Sportanlage Grendelmatte → 26
EINTRITT / TICKET	CHF 30 Startgeld 3er-Team
NFOS / ANMELDUNG	kubbaner.ch

SONNTAG, 12. MAI

SAISONSTART NATURBAD RIEHEN

ERÖFFNUNGSBRUNCH IM NATURBAD CAFÉ

NATURBAD RIEHEN, WYNIGER GRUPPE

In Riehen fällt der offizielle Sommerbeginn dieses Jahr auf den Sonntag, 12. Mai 2019. An diesem Sonntag startet das Naturbad nämlich in die neue Saison, und begrüsst seine Gäste, zusammen mit der Wyniger-Gruppe, den neuen Pächtern des Café Naturbad, mit einem schönen Muttertagsbrunch. Das ehemalige Café Naturbad hat nicht nur eine neue Führung, das Restaurant bekommt auch einen neuen Namen: Pier 4125! Die Wyniger-Gruppe, die im Raum Basel mehrere Restaurants, Hotels, Caterings sowie die eigene Stadtmauer Brauerei betreibt, hat in der Ausschreibung mit ihrem Konzept überzeugt. Dieses beinhaltet sowohl «sündige» als auch «gesunde» Produkte, und Badi- und RestaurantbesucherInnen kommen so in den Genuss eines vielseitigen Angebots, von frischen Salaten, über hausgemachte Burger bis zu den Badiklassikern Pommes frites oder Schnitzelbrot. Zudem bietet das Pier 4125 neuerdings auch ein attraktives Angebot ausserhalb des Naturbades an, welches zum Verweilen an der Wiese einlädt. Neben den normalen Öffnungszeiten soll das Pier 4125 – vor allem ausserhalb der Badesaison im Winter – Raum für Firmen- und Privatanlässe bieten. Das Naturbad wird so als attraktives Erholungs- und Ausflugsziel und toller Veranstaltungsort in der Region noch vielseitiger nutzbar.

ZEIT / ORT	10 – 14 Uhr (Brunch), Naturbad Riehen → 22
EINTRITT / TICKET	Brunch: CHF 36 (Erwachsene), CHF 1 gemäss Alter (Kinder 6 bis 12 Jahre) Kinder unter 6 Jahren gratis
INFOS	Reservation via: info@pier4125.ch «Pier 4125 wird auch ausserhalb der Saison mit oder ohne Service für Firmen- und Privatanlässe nutzbar sein. Ihre Anfragen senden Sie bitte an: info@pier4125.ch Öffnungszeiten Vorsaison (12. Mai bis 14. Juni): 9 – 19 Uhr, Hauptsaison (15. Juni bis 18. August): 9 – 20 Uhr naturbadriehen.ch / wyniger.com / pier4125.ch

SAMSTAG, 18. MAI

OPENAIR KONZERT FÜR DIE GANZE FAMILIE

MARIUS & DIE JAGDKAPELLE

KULTURBÜRO RIEHEN UND FREIZEITZENTRUM LANDAUER

Seit elf Jahren pirschen Marius & die Jagdkapelle als «Verschreckjäger» über die Konzertbühnen der Schweiz. Mit Banjo, Gitarre, Akkordeon, Klavier, Trommel und Bass hecken sie unwiderstehliche Ohrwürmer aus, besingen inbrünstig Themen wie «Freunde haben», «Angst in der Nacht» und «Warum machen Eltern sinnlose Sachen?», und auch Disco ist ihnen seit ihrem Hit «Kei Windle meh» (YMCA) ein Begriff. Allerbester Stoff also für richtige Lausmädchen und Spitzbuben. Platz zum Rumjagen hat es massig, das Team vom Freizeitzentrum Landauer sorgt für Speis und Trank und Petrus hoffentlich für schönstes Sommerwetter. Einem richtig 'kuhlen' Nachmittag mit der ganzen Familie steht also nichts im Weg!

ZEIT / ORT	12 Uhr: Türöffnung, Bar und Essen, 15 Uhr: Konzertbeginn, Feizeitzentrum Landauer → 10
EINTRITT / TICKET	CHF 20 (Erwachsene), CHF 10 (Kinder bis 16 Jahre), Vorverkauf: Freizeitzentrum Landauer, Kundenzentrum Riehen, ticketino.com
INFOS	061 646 81 61, landauer.ch, kulturbuero-riehen.ch

FREITAG, 24. MAI

LIRUM LARUM GSCHICHTEZIT

BIBLIOTHEK RIEHEN

Geschichten für unsere Kleinsten, anschliessend Treffpunkt bei Kaffee und Gutzi.

ZEIT / ORT	9.30 – 10.30 Uhr, Bibliothek Dorf → 4
EINTRITT / TICKET	Eintritt frei
INFOS	061 646 82 39, bibliothek-riehen.ch

SAMSTAG, 25. UND SONNTAG, 26. MAI

EINKAMPFMEISTERSCHAFTEN BEIDER BASEL

TV RIEHEN

Erleben Sie die zweitätigen Leichtathletik-Meisterschaften der lizenzierten Swiss Athletics auf der Grendelmatte!

ZEIT / ORT	ganzer Tag, Sportanlage Grendelmatte → 26
INFOS	tvriehen.ch (detaillierter Zeitplan)

MITTWOCH, 29. MAI

KASPERLITHEATER

BIBLIOTHEK RIEHEN

Es isch toll und mir sind stolz – Dr Kasperli kunnt ins Niederholz.

ZEIT / ORT	9.30 – 10 Uhr, Bibliothek Niederholz → 5
EINTRITT / TICKET	Eintritt frei
INFOS	061 646 81 20, bibliothek-riehen.ch

SAMSTAG, 15. JUNI

LANDIFEST FREIZEITZENTRUM LANDAUER

FREIZEITZENTRUM LANDAUER, RIEHEN

Es war einmal … Komm und tauche ein in eine wunderbare Märchenwelt. Essen, Getränke und viele Spielstände für Kinder, am Abend Musik mit einer Live-Band.

ZEIT / ORT	14 – 22 Uhr, Feizeitzentrum Landauer → 10
EINTRITT / TICKET	CHF 5 (pro Kind), Tageskasse
INFOS	061 646 81 61, landauer.ch

MONTAG, 17. JUNI

LIRUM LARUM GSCHICHTEZIT

BIBLIOTHEK RIEHEN

Geschichten für unsere Kleinsten, anschliessend Treffpunkt bei Kaffee und Gutzi.

ZEIT / ORT	9.30 – 10.30 Uhr, Bibliothek Dorf → 4
EINTRITT / TICKET	Eintritt frei
INFOS	061 646 82 39, bibliothek-riehen.ch

SAMSTAG, 22. JUNI

SCHNUPPERTAUCHEN IM NATURBAD

NATURBAD RIEHEN

Angeleitet von einer ausgebildeten Tauchlehrperson lernst du die richtigen Techniken und kannst deine Tauchkünste im Naturbad mit Pressluft unter Wasser ausprobieren. Mitnehmen: Schnorchel, Brille, Flossen, Sonnencreme, Versicherung ist Sache der Teilnehmenden. Es können nur Teilnehmer mitmachen, die gesund sind, insbesondere keine Ohrenprobleme, Schnupfen und Husten haben. Dauer ca. 15 min., Alter: ab 8 Jahren (nur für Schwimmer), Leitung: Tauchlehrer Norbert Rothmann.

ZEIT / ORT	9.30 – 11.30 Uhr, Naturbad Riehen → 22 Treffpunkt: Eingang / Kasse
EINTRITT / TICKET	CHF 5
INFOS	max. Teilnehmer: 12, Anmeldung an der Kasse Naturbad, naturbadriehen.ch

MITTWOCH, 26. JUNI

LIRUM LARUM GSCHICHTEZIT

BIBLIOTHEK RIEHEN

Geschichten für unsere Kleinsten, anschliessend Treffpunkt bei Kaffee und Gutzi.

ZEIT / ORT	9.30 – 10.30 Uhr, Bibliothek Niederholz → 5
EINTRITT / TICKET	Eintritt frei
INFOS	061 646 81 20, bibliothek-riehen.ch

FREITAG, 28. JUNI

NACHTBADEN IM NATURBAD

NATURBAD RIEHEN

Zum Start der Sommerferien geht das Badeerlebnis auch nach Sonnenuntergang weiter: Im mit Lichtfarben beleuchteten Becken lässt es sich bis 23 Uhr wunderbar entspannen und der Sommerabend im Naturbad findet für einmal (fast) kein Ende!

ZEIT / ORT	19 – 23 Uhr, Naturbad Riehen → 22
EINTRITT / TICKET	CHF 6 (Erwachsene), CHF 4 (Schüler/Studenten/Lehrlinge), CHF 2.50 (Kinder 6 bis 16 Jahre)
INFOS	naturbadriehen.ch

Weitere Veranstaltungen

WEITERE VERANSTALTUNGEN

Di, 7. Mai	Seniorentag 10 Uhr, Chrischona-Campus
	Blutspenden in Riehen 17 Uhr, Haus der Vereine
Fr, 10. Mai	Flohmarkt & Cafeteria 12 Uhr, Alterssiedlung Drei Brunnen
Sa, 11. Mai	Frühlingsmarkt – Warenmarkt 9 Uhr, Dorfplatz, Schmidgasse, Webergässchen und Wettsteinstrasse
Di, 14. Mai	Open Stage 19.30 Uhr, Eben-Ezer-Halle Chrischona-Campus
Mi, 15. Mai	Schnuppertag Theologisches Seminar 7.50 Uhr, Chrischonarain 200, Bettingen
Do, 16. Mai	Seniorentanz 14.30, Landgasthof Riehen, Grosser Festsaal
Fr, 17. Mai	Blue & White Dinner 2019 18.30, Dorfplatz (vor dem Gemeindehaus)
Sa, 18. Mai	Dorfführung: Riehen ... natürlich 14 Uhr, Gemeindegärtnerei, Rössligasse 63
Sa, 18.+ So, 19. Mai	Open House Basel diverse Orte, siehe Website
So, 19. Mai	Trainingstag für angehende Sozialhunde der Blindenhundeschule 9 Uhr, APH Wendelin
Fr, 24. Mai	Lesekaffee Alt trifft Jung 9.15 Uhr, Bibliothek Riehen Niederholz
Sa, 25. Mai	Dorfplatzfest 2019 10 Uhr, Dorfkern
Di, 28. Mai	Senioren-Erzählcafé 15 Uhr, Bibliothek Riehen Dorf
Do, 30. Mai	Eröffnung Banntag 9.15 Uhr, Gemeindehausplatz Bettingen
Mi, 5. Juni	Klavierschüler der Musikschule spielen auf ... 18.30 Uhr, APH Wendelin, MZR
Sa, 15. Juni	Dorfführung: Riehen ... integrativ 14 Uhr, Dorfkirche
So, 16. Juni	Kirchlifest Bettingen 10 Uhr, Mehrzweckhalle Bettingen
Do, 20. Juni	Seniorentanz 14.30 Uhr, Landgasthof Riehen, Grosser Festsaal
	Sonnenwendefest/Andreasvesper 18 Uhr, Andreashaus, Keltenweg 41
Sa, 22. Juni	Flohmarkt 9 Uhr, Gemeindehausvorplatz
So, 23. Juni	Jahresfest St. Chrischona 11 Uhr, Chrischona-Campus
Mo, 24. Juni	Kulturpreis 2018 der Gemeinde Riehen 18.30 Uhr, Fondation Beyeler
So, 30. Juni	Räbesunntig im Schlipf 10 Uhr, Hof Wyyguet Rinklin im Schlipf

DIENSTAG, 7. MAI

SENIORENTAG

THEOLOGISCHES SEMINAR ST. CHRISCHONA (TSC)

Ein inspirierender Tag für alle Senioren ab 60 zum Thema: «Hoffnung mitten im Leben». Referent: Zukunftsforscher Dr. Andreas M. Walker aus Basel. Ausserdem dabei: Jacqueline Jourdan, Schulleiterin im Voltaquartier in Basel, sowie der ehemalige Unternehmer und Politiker Werner Messmer.

ZEIT/ORT	10 – 16 Uhr, Chrischona-Campus → 6
EINTRITT / TICKET	Eintritt frei, Kollekte
INFOS	Referent: Zukunftsforscher Dr. Andreas Walker tsc.education/events

DIENSTAG, 7. MAI

BLUTSPENDEN IN RIEHEN

SAMARITER-VEREIN RIEHEN

In Zusammenarbeit mit dem Blutspendezentrum SRK beider Basel führt der Samariter-Verein Riehen zweimal im Jahr eine Blutspende-Aktion im Haus der Vereine durch. Trotz aller Technologie lässt sich Blut nicht künstlich herstellen. Das Blutspendezentrum ist daher in unverändert hohem Mass auf die Solidarität der Einwohner*innen von Riehen und Bettingen angewiesen. Neuspenderinnen und Neuspender (ab 18 Jahren und mind. 50 kg Körpergewicht) sind sehr willkommen.

ZEIT/ORT	17 – 20 Uhr, Haus der Vereine → 14
INFOS	blutspende-basel.ch, samariter-riehen.ch

FREITAG, 10. MAI

FLOHMARKT & CAFETERIA IN DER ALTERSSIEDUNG DREI BRUNNEN

ALTERSSIEDLUNG DREI BRUNNEN

In schönen und nützlichen Sachen stöbern, bei Gefallen kaufen und anschliessend bei Kaffee und Kuchen plaudern und gesellig Zusammensein. Dazu lädt das Team Flohmarkt der Alterssiedlung Drei Brunnen ein. Der Erlös wird für Veranstaltungen und Anlässe in der Alterssiedlung Drei Brunnen verwendet.

ZEIT/ORT	12 – 17 Uhr, Alterssiedlung Drei Brunnen, Oberdorfstrasse 21, im 4. Stock
INFOS	irene.burri@riehen.ch

SAMSTAG, 11. MAI

FRÜHLINGSMARKT – WARENMARKT

VEREINIGUNG RIEHENER DORFGESCHÄFTE

Schlendern Sie über den Dorfmarkt in Riehen und nehmen Sie ein Stück Frühling mit!

ZEIT / ORT 9 – 17 Uhr, Dorfplatz, Schmidgasse, Webergässchen und Wettsteinstrasse

SAMSTAG, 11. UND SONNTAG, 12. MAI

TAG DES STÄDTEBAUS

NEUE BEGEGNUNGSRÄUME IM ZOLLQUARTIER

STADT LÖRRACH, GEMEINDE RIEHEN, IBA 2020

Anlässlich des Tags der Städtebauförderung wird das Grenzgebiet zwischen Riehen und Lörrach unter dem Motto «Neue Begegnungsräume im Zollquartier» zum Schauplatz diverser Aktionen, die den Beginn einer langfristigen Aufwertung markieren. Neben der temporären Umgestaltung der Busspur auf deutscher Seite bis zur Grenze und einer Zwischennutzung des Little Hungary auf Schweizer Seite im Mai, findet der Höhepunkt der Aktionen mit Streetfood, Grenzspaziergängen und Konzerten am 11. Mai und 12. Mai statt.

ZEIT / ORT diverse Orte, siehe Website
EINTRITT / TICKET Eintritt frei
INFOS iba-basel.net

DIENSTAG, 14. MAI

OPEN STAGE

THEOLOGISCHES SEMINAR ST. CHRISCHONA (TSC)

Geniessen Sie einen gemütlichen Abend mit handgemachter Musik in lockerer Atmosphäre. Organisiert vom Studiengang Theologie & Musik auf dem Chrischona-Campus. Die Bühne ist frei für Musiker*innen, die eigene Songs oder Covermusik vortragen. Die «Open Stage» ist ein Werkstatt-Konzert: Beiträge müssen nicht vollendet sein – es darf ausprobiert werden. Melden Sie bitte Ihre Beiträge bis zum 1. Mai an.

ZEIT / ORT 19.30 Uhr, Eben-Ezer-Halle Chrischona-Campus → 6
EINTRITT / TICKET Eintritt frei
INFOS Anmeldung: christine.pfeifle@tsc.education, tsc.education/events

MITTWOCH, 15. MAI

SCHNUPPERTAG AM

THEOLOGISCHEN SEMINAR ST. CHRISCHONA

THEOLOGISCHES SEMINAR ST. CHRISCHONA (TSC)

Die Vielfalt des Theologischen Seminars St. Chrischona kennenlernen: die Bachelor-Studiengänge «Kommunikative Theologie», «Theologie & Pädagogik», «Theologie & Musik» sowie der Jahreskurs stellen sich vor.

ZEIT / ORT 7.50 – 15.30 Uhr → 6
INFOS 061 646 44 26, tsc.education

DONNERSTAG, 16. MAI

SENIORENTANZ

SENIORENTANZ

Seniorentanz mit Live-Musik: Immer am dritten Donnerstag im Monat heisst es tanzen oder einfach «luege & lose»!

ZEIT / ORT 14.30 – 17.30 Uhr, Landgasthof Riehen, Grosser Festsaal → 20
EINTRITT / TICKET CHF 10 (Kasse ab 14 Uhr)
INFOS seniorentanz.riehen@yahoo.com

FREITAG, 17. MAI

DORFPLATZ-ANLASS

BLUE & WHITE DINNER 2019

HANDELS- UND GEWERBEVEREIN RIEHEN HGR

Der HGR lädt auf dem Dorfplatz zu Tisch. Ein entzückender Vorsommerabend unter freiem Himmel mit Freunden, Nachbarn und Kollegen. Wir bereiten den Dorfplatz vor, mit weissen Tischen und Stühlen. Sie kommen im blauen oder weissen Outfit, bringen Ihr Picknick, Geschirr, Besteck, Gläser und gute Laune mit. Für Unterhaltung / Spektakel sorgen wir dann um 21.30 Uhr.

ZEIT / ORT 18.30 – 23 Uhr, Dorfplatz (vor dem Gemeindehaus)
EINTRITT / TICKET Platz-/Stuhlgeld unter hgr.ch
INFOS 061 603 81 08, hgr.ch

SAMSTAG, 18. MAI

RIEHEN ... NATÜRLICH

GEMEINDE RIEHEN, DOKUMENTATIONSSTELLE

Dorfführung mit Lucretia Wyss zur Geschichte der Gemeindegärtnerei. Infolge der Klimaerwärmung und der zunehmenden Trockenheit sieht sich der Gemeindegärtner neuen Herausforderungen und immer öfter auch Kritik ausgesetzt. Er muss sich und seine Infrastruktur den neuen Gegebenheiten anpassen. Wir schauen zurück auf die Anfänge der Gemeindegärtnerei, verfolgen ihre Entwicklung und wagen einen Blick in die Zukunft.

ZEIT / ORT 14 Uhr, Gemeindegärtnerei, Rössligasse 63, Riehen
EINTRITT / TICKET CHF 10 (Erwachsene), CHF 5 (Kinder/Jugendliche bis 16)
INFOS Dauer: ca. 90 Minuten. Die Führungen finden bei jeder Witterung statt! Besondere Hinweise entnehmen Sie bitte den jeweiligen Ausschreibungen, riehen-tourismus.ch/fuehrungen-point

SAMSTAG, 18. UND SONNTAG, 19. MAI

OPEN HOUSE BASEL

VEREIN OPEN HOUSE BASEL – ARCHITEKTUR FÜR ALLE

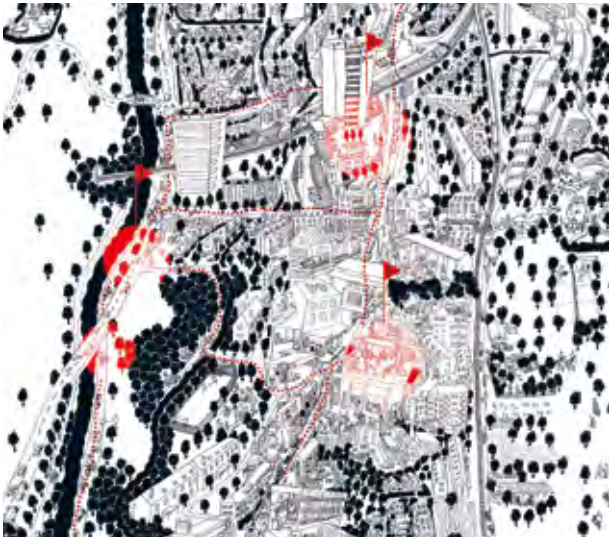

Am 18. und 19. Mai öffnen sich zum zweiten mal viele Türen in Baselstadt und Basel-Landschaft und zeigen herausragende Architektur aus den verschiedensten Zeitepochen. Die Führungen in den 80 Gebäuden und Aussenräumen sind kostenlos und auch Riehen ist mit vier spannenden Gebäuden Teil der Veranstaltung. Kommen Sie zum Entdecken

ZEIT / ORT Schulanlage Bäumlihof, Movable House, Kindergarten Paradiesstrasse, Haus Huber. Siehe Website.
EINTRITT / TICKET Eintritt frei
INFOS 076 346 71 72, office@openhouse-basel.org, openhouse-basel.org

SONNTAG, 19. MAI

TRAININGSTAG FÜR ANGEHENDE SOZIALHUNDE DER BLINDENHUNDESCHULE

APH WENDELIN UND DIE ABTEILUNG SOZIALHUNDE DER BLINDENHUNDESCHULE ALLSCHWIL

Hundeteams trainieren mit Bewohnenden und Zuschauern in und ums Pflegheim Wendelin.

ZEIT / ORT 9 – 14.30 Uhr, APH Wendelin → 2
EINTRITT / TICKET Eintritt frei
INFOS 061 645 22 42, aph-wendelin.ch

FREITAG, 24. MAI

LESEKAFFEE ALT TRIFFT JUNG

BIBLIOTHEK RIEHEN

Lassen Sie sich von den Schüler*innen der Klasse 3b vom Schulhaus Niederholz bei einer Tasse Kaffee eine Geschichte vorlesen.

ZEIT / ORT 9.15 – 10.15 Uhr, Bibliothek Riehen Niederholz → 5
EINTRITT / TICKET Eintritt frei
INFOS 061 646 81 20, bibliothek-riehen.ch

SAMSTAG, 25. MAI

DORFPLATZFEST 2019

ZUR GRÜNEN AMSEL

Im Herbst 2015 wurde der Dorfkern von Riehen umgestaltet und lädt seither als attraktives Zentrum zum einkaufen, flanieren und sich treffen ein. Beim vierten Dorfplatzfescht soll genau das wieder nach allen Regeln der Kunst gefeiert werden. Die Veranstalter versprechen schönes Wetter, ein attraktives Musikprogramm und ein breites gastronomisches Angebot aus Riehen und Umgebung! Mit dabei sind die Hems Harlem (AUT), die GmbH-Gugge, die Wettstai Knorzi und Shania. Ausserdem gibt es eine offene Bühne, Kinderprogramm und einen Gratis-Ballonflug-Stand.

ZEIT / ORT 10 – 24 Uhr, Dorfkern
EINTRITT / TICKET Eintritt frei
INFOS amsel.s30.ch

DIENSTAG, 28. MAI

SENIOREN-ERZÄHLCAFÉ

BIBLIOTHEK RIEHEN

Das Senioren-Erzählcafé ist eine moderierte Erzählrunde, bei der die Lebensgeschichten und Erfahrungen der Teilnehmenden im Zentrum stehen.

ZEIT / ORT 15 – 16.30 Uhr, Bibliothek Riehen Dorf → 4
EINTRITT / TICKET Eintritt frei
INFOS 061 646 82 39, bibliothek-riehen.ch

DONNERSTAG, 30. MAI

ERÖFFNUNG BANNTAG

CVJM POSAUNENCHOR RIEHEN

Der Posaunenchor des CVJM Riehen spielt zur Eröffnung des Banntags in Bettingen.

ZEIT / ORT 9.15 Uhr, Gemeindehausplatz Bettingen
INFOS posaunenchor-riehen.ch

MITTWOCH, 5. JUNI BIS 28. AUGUST

PILATES – AKTIV! IM SOMMER

GSÜNDER BASEL

Kraft und Beweglichkeit: Mittels Kraftübungen, Stretching und bewusster Atmung werden speziell die tief liegenden Muskelgruppen gestärkt, die für eine gesunde und korrekte Körperhaltung sorgen.

ZEIT / ORT Jeweils Mittwoch, 19 – 19.50 Uhr, Wettsteinanlage
EINTRITT / TICKET Mach mit! Gratis und ohne Anmeldung.
INFOS Bei Schlechtwetter finden die Kurse im Gemeindehaus statt. Matten werden zur Verfügung gestellt.
naturbadriehen.ch, gsuenderbasel.ch

MITTWOCH, 5. JUNI

KLAVIERSCHÜLER DER MUSIKSCHULE SPIELEN AUF...

APH WENDELIN UND SCHÜLER DER MUSIKSCHULE RIEHEN

Zum Zuhören und Mitsingen.

ZEIT / ORT 18.30 – 19.30 Uhr, APH Wendelin, MZR → 2
EINTRITT / TICKET Eintritt frei, Kollekte
INFOS 061 645 22 42, aph-wendelin.ch

DONNERSTAG, 6. JUNI BIS 29. AUGUST (EXKL. 1. AUGUST)

TAI CHI – AKTIV! IM SOMMER

GSÜNDER BASEL

Entspannung und Beweglichkeit: Mit chinesischer Meditation und Bewegung trainieren Sie Koordination und Beweglichkeit. Körper und Geist entspannen sich durch eine Abfolge von runden und harmonischen Bewegungsformen.

ZEIT / ORT Jeweils Donnerstag, 19 – 19.50 Uhr, Wettsteinanlage
EINTRITT / TICKET Mach mit! Gratis und ohne Anmeldung.
INFOS Bei Schlechtwetter finden die Kurse im Gemeindehaus statt. Matten werden zur Verfügung gestellt.
naturbadriehen.ch, gsuenderbasel.ch

MONTAG, 10. JUNI BIS 12. AUGUST

AQUA-RHYTHM – AKTIV! IM SOMMER

GSÜNDER BASEL

So macht Konditionstraining Spass: Mach mit bei unserer intensiven Wassergymnastik im brusttiefen Wasser. Mit ein bisschen Partymusik geht alles gleich leichter, und schön effektvoll ist Konditionstraining im Wasser obendrauf: Probier´s aus – Synchronschwimmer musst Du dafür nicht sein!

ZEIT / ORT Jeweils Montag, 18.30 – 19.20 Uhr, Naturbad Riehen → 22
EINTRITT / TICKET gratis, exkl. Schwimmbadeintritt
INFOS Ohne Anmeldung!
naturbadriehen.ch, gsuenderbasel.ch

SAMSTAG, 15. JUNI

RIEHEN «IN ENGLISH» UND FÜR NEUZUZÜGER.

RIEHEN ... INTEGRATIV

GEMEINDE RIEHEN, DOKUMENTATIONSSTELLE

Guided Tour with Thomas Weissenrieder: Have you recently relocated to Riehen? Are you interested in the history of the town you are living in? Why not join the tour starting at the 11th century village church? You will see some of the typical country estates, you will get to know J.R. Wettstein and you will learn about the influence the pietism has had on Riehen. We will be happy to answer all your questions about the «green village» Riehen is today.

ZEIT / ORT 2 pm, Dorfkirche (Tramstation Riehen Dorf, Riehen) → 7
EINTRITT / TICKET Gratis / The event is free
INFOS Dauer: ca. 90 Minuten. Die Führungen finden bei jeder Witterung statt, auch für Kurzentschlossene ohne Voranmeldung! The tour is bilingual, English / German and interactiv, riehen-tourismus.ch/fuehrungen-point

SONNTAG, 16. JUNI

KIRCHLIFEST BETTINGEN

CVJM POSAUNENCHOR RIEHEN

Der Posaunenchor des CVJM Riehen umrahmt den Gottesdienst des Kirchlifest in Bettingen.

ZEIT/ORT 10 Uhr, Mehrzweckhalle Bettingen
INFOS posaunenchor-riehen.ch

DONNERSTAG, 20. JUNI

SENIORENTANZ

SENIORENTANZ

Seniorentanz mit Live-Musik: Immer am dritten Donnerstag im Monat heisst es Tanzen oder einfach «luege & lose»!

ZEIT/ORT 14.30 – 17.30 Uhr, Landgasthof Riehen, Grosser Festsaal → 20
EINTRITT / TICKET CHF 10 (Kasse ab 14 Uhr)
INFOS seniorentanz.riehen@yahoo.com

DONNERSTAG, 20. JUNI

SONNENWENDEFEST/ANDREASVESPER

QUARTIERVEREIN NIEDERHOLZ

Nach dem letztjährigen Erfolg feiert der Quartierverein Niederholz die Sommersonnenwende erneut zusammen mit der Andreasvesper. Bei schönem Wetter findet der Anlass draussen auf der Andreasmatte statt. Salatbuffet und Grillwürste werden vom Quartierverein offeriert. Es ist keine Anmeldung erforderlich.

ZEIT/ORT 18 Uhr, Andreashaus → 1
INFOS qvn-riehen.ch

SAMSTAG, 22. JUNI

FLOHMARKT

VEREINIGUNG RIEHENER DORFGESCHÄFTE

Schlendern, stöbern, Schnäppchen jagen auf dem Dorfplatz!

ZEIT/ORT 9 – 16 Uhr, Gemeindehausvorplatz → 15
INFOS Anmeldung: Rosmarie Mayer, rosmarie.mayer@clumsy.ch oder 061 641 42 10

SONNTAG, 23. JUNI

JAHRESFEST DES THEOLOGISCHEN SEMINARS ST. CHRISCHONA

THEOLOGISCHES SEMINAR ST. CHRISCHONA (TSC)

Das Jahresfest ist der grosse Höhepunkt zum Ende des Studienjahres am Theologischen Seminar St. Chrischona. Beginn ist um 11 Uhr mit der Aussendungsfeier der Abschlussklasse. Danach Mittagessen; 14.30 Uhr Campus-Führung, Podiumsgespräch; 15.30 bis 16.30 Uhr Best-of-Konzert der Musikstudenten. Sie sind herzlich eingeladen mitzufeiern!

ZEIT/ORT 11 – 16.30 Uhr, Chrischona-Campus → 2
EINTRITT / TICKET Eintritt frei
INFOS tsc.education/events

MONTAG, 24. JUNI

KULTURPREIS 2018 DER GEMEINDE RIEHEN

GEMEINDEVERWALTUNG RIEHEN

Verleihung des Kulturpreises 2018 an Gregor Hilbe im Rahmen einer öffentlichen Feier mit anschliessendem Apéro.

ZEIT/ORT 18.30 Uhr, Fondation Beyeler → 9
INFOS fondationbeyeler.ch

SONNTAG, 30. JUNI

RÄBESUNNTIG IM SCHLIPF

WYYGUET RINKLIN & MUSIKVEREIN RIEHEN

10 Uhr Jodlermesse im Schlipf mit Gottesdienst in Begleitung der Stadt-Jodler Basel-Riehen. 10 bis 20 Uhr Festbeiz auf dem Wyyguet Rinklin im Schlipf, Degustation, Grill und Unterhaltung mit dem Musikverein Riehen und der Gesangssektion des Turnvereins. Busverbindung zwischen Riehen Dorf und Schlipf ab 8.30 bis 15 Uhr.

ZEIT / ORT	10 – 20 Uhr, Hof Wyyguet Rinklin im Schlipf
EINTRITT / TICKET	Eintritt frei
INFOS	079 645 17 61, weingutrinklin.ch

AB MAI

DIE «WANDERKARTE» FÜR KUNST IM ÖFFENTLICHEN RAUM RIEHEN!

KUNSTSPAZIERGANGFÜHRER

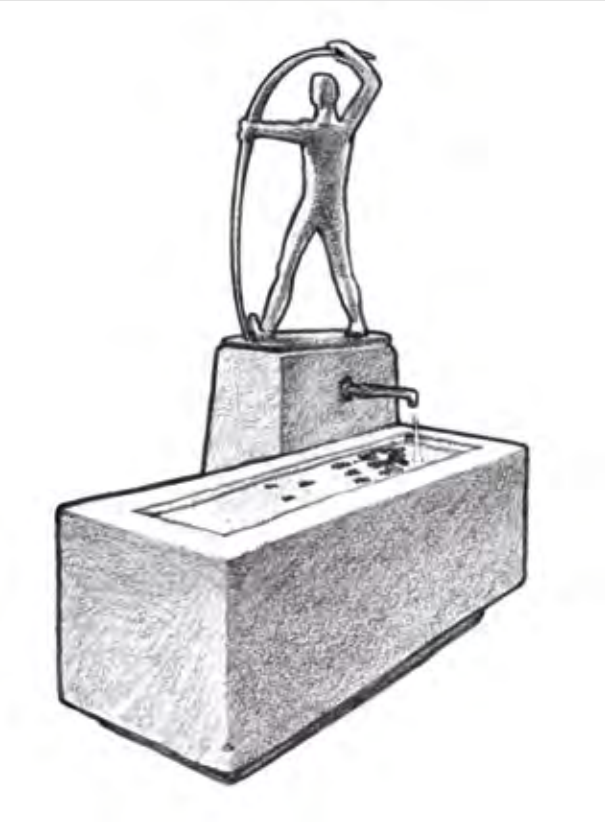

Im Frühling beginnt die Spaziergang-Saison, und ab Mai diesen Jahres können Kunstinteressierte in Riehen mit dem Kunstspaziergangführer auch eine Vielzahl von Kunstwerken im öffentlichen Raum entdecken. Bronzeplastiken, Stein- und Marmorskulpturen, Wandmalereien und Fassadenreliefs erzählen von der Geschichte, den Menschen, den Traditionen und Besonderheiten Riehens. Auf einer Wanderkarte sind zwei Spaziergänge verzeichnet. Insgesamt sind 22 Objekte aus der Sammlung der Gemeinde Riehen beschrieben, die Sie nun mit dem handlichen Führer selbständig erkunden und ergründen können.

Der Führer zu den Kunstwerken im öffentlichen Raum kann kostenlos im Kundenzentrum der Gemeinde Riehen, Wettsteinstrasse 1, 4125 Riehen bezogen werden.

JULI & AUGUST, JEWEILS AM FREITAG

KULTURTREPPE

SOMMERNÄCHTE IM MUSEUMSHOF

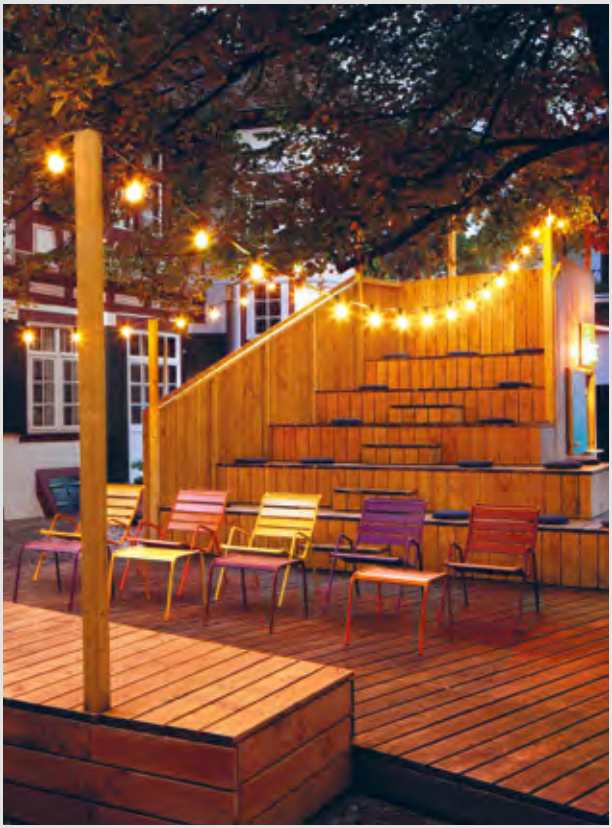

Auch 2019 lässt sich der Sommer in Riehen in vollen Zügen geniessen: jeweils Freitags kann man im Juli und August bei Konzerten, Kleinkunst und Openairkino im lauschigen Hof des Spielzeugmuseums Zeit und Raum vergessen und sich ganz wie in den Ferien fühlen!

Das detaillierte Programm finden Sie ab Anfang Juni auf unseren Websites: kulturbuero-riehen.ch und spielzeugmuseumriehen.ch und natürlich im nächsten Veranstaltungskalender!

kulturbuero-riehen.ch
spielzeugmuseumriehen.ch

ADRESSEN

1 ANDREASHAUS
Keltenweg 41
erk-bs.ch

2 APH WENDELIN
Inzlingerstrasse 50
aph-wendelin.ch

3 BASLERHOFSCHEUNE
Brohegasse 4
4126 Bettingen
baslerhof.ch

4 BIBLIOTHEK DORF
Baselstrasse 12
bibliothek-riehen.ch

5 BIBLIOTHEK NIEDERHOLZ
Niederholzstrasse 91
bibliothek-riehen.ch

6 CHRISCHONA CAMPUS
Chrischonarain 200
4126 Bettingen
chrischona.org

7 DORFKIRCHE RIEHEN
Kirchstrasse 7
erk-bs.ch

8 EISWEIHER Eisweiherhütte
Erlensträsschen 90
riehen.ch

9 FONDATION BEYELER
Baselstrasse 101
fondationbeyeler.ch

10 FREIZEITZENTRUM LANDAUER
Bluttrainweg 12
landauer.ch

11 GARTENBAD BETTINGEN
Brohegasse 15,4126 Bettingen
bettingen.bs.ch

12 GEDENKSTÄTTE RIEHEN
Inzlingerstrasse 44
gedaenkstaetteriehen.ch

13 GEMEINDEVERWALTUNG RIEHEN
Wettsteinstrasse 1
riehen.ch

14 HAUS DER VEREINE/KELLER-THEATER/LÜSCHERSAAL
Baselstrasse 43
hausdervereine.ch

15 HUMANITAS ALTERSPFLEGEHEIM
Rauracherstrasse 111
humanitas.ch

16 INZLINGER ZOLL
Inzlingerstrasse

17 KAMMERTHEATER
Baselstrasse 25
kammertheater.ch

18 KORNFELDKIRCHE
Vierjuchartenweg/Kornfeldstrasse
erk-bs.ch

19 KUNST RAUM RIEHEN
Baselstrasse 71
kunstraumriehen.ch

20 LANDGASTHOF RIEHEN
Baselstrasse 38
landgasthof-riehen.ch

21 MUSIKSCHULE RIEHEN
Rössligasse 51
musikschulebasel.ch

22 NATURBAD RIEHEN
Weilstrasse 69
naturbadriehen.ch

23 REITHALLE WENKENHOF
Hellring 41
reithalle-wenkenhof.ch

24 SCHULHAUS NIEDERHOLZ
Langenlängeweg 14
schule-niederholz.ch

25 SPIELZEUGMUSEUM
Dorf- und Rebbaumuseum
Baselstrasse 34
spielzeugmuseumriehen.ch

26 SPORTANLAGE GRENDELMATTE
Grendelgasse 21
grendelmatte.ch

27 ST. FRANZISKUSKIRCHE
Äussere Baselstrasse 170
stfranziskusriehen.ch

28 VILLA WENKENHOF/WENKENPARK
Bettingerstrasse 121
wenkenhof.ch

Ⓐ GALERIE MOLLWO
mollwo.ch

Ⓑ GALERIE LILIAN ANDREE
galerie-lilianandree.ch

Ⓒ GALERIE MONFREGOLA

Ⓓ KÜNSTLERHAUS CLAIRE OCHSNER
claire-ochsner.ch

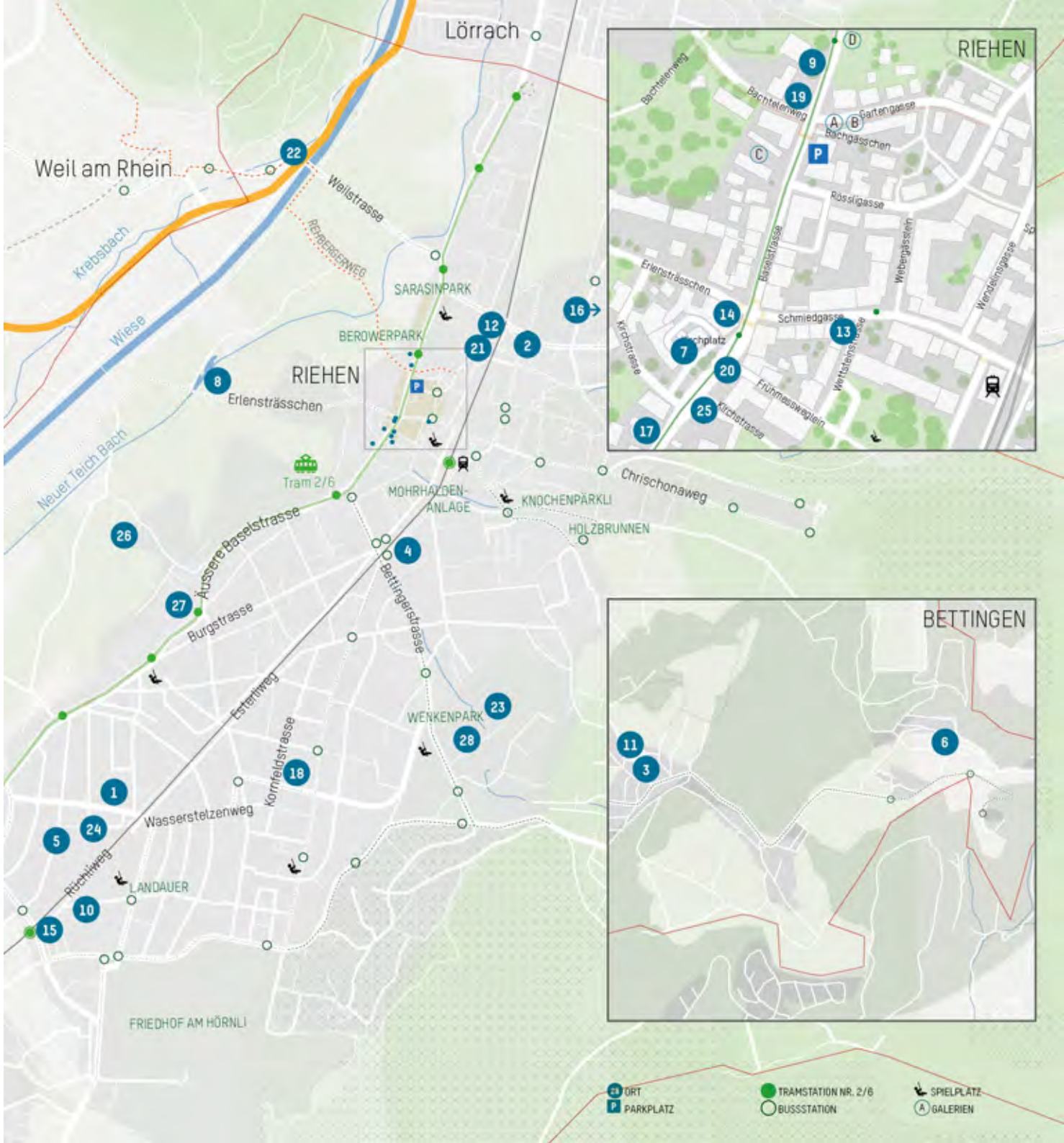

Blumen
Breitenstein
Riehen: Kirchstrasse 1, 4125 Riehen, 061 641 27 01
Basel: Grellingerstrasse 48, 4052 Basel, 061 311 31 52

R. Soder
Baugeschäft AG
Oberdorfstrasse 10, Postfach 108, 4125 Riehen 1
Telefon 061 641 03 30, Fax 061 641 21 67
soderbau@bluewin.ch
Neu- und Umbauten, Gerüstbau, Beton- und Fassadensanierungen,
Reparaturen und Diamantkernbohrungen.
Lergenmüller AG
Oberdorfstrasse 10
Postfach 108, 4125 Riehen 1
Telefon 061 641 17 54
Fax 061 641 21 67
lergenmueller@bluewin.ch
Wand- und Bodenbeläge – Mosaiken

MASSAGEPRAXIS
Ausgleich für Körper, Geist und Seele
Astrid Sidler
Dipl. Klassische Massage-Therapeutin
Hinter Gärten 4
4125 Riehen
Tel 079 242 04 14
astrid.sidler@aol.ch

LA
DOLCE
VITA
Café-Bar
Dolce Vita
kleine mediterane Speisekarte
hausgemachte Kuchen
Baselstrasse 1
CH-4125 Riehen
Telefon: 061 641 34 45

Herausgeberin:
Gemeindeverwaltung Riehen, Kulturbüro
Wettsteinstrasse 1, 4125 Riehen, kulturbuero@riehen.ch
riehen.ch, kulturbuero-riehen.ch
Mai 2019

Druck: Druckerei Krebs AG, Basel
Papier: Refutura, 100 % Recycling, Blauer Engel
Bilder: Veranstalter, shutterstock, fotolia, istock, wikipedia
Coverbild: Naturbad Riehen , Foto Christoph Junk
Das Naturbad Riehen startet am 12. Mai in die neue Saison.

Redaktionsschluss für die Ausgabe Juli/August ist der 3. Juni 2019