Kultur & Freizeit in Riehen

VERANSTALTUNGSKALENDER
MÄRZ / APRIL 2019

RIEHEN
LEBENSKULTUR

PROGRAMM MÄRZ/APRIL 2019

BIS 26.5. SONNTAG

DER JUNGE PICASSO
Fondation Beyeler → S.11

2.3. SAMSTAG

PIPPI CHASES WINTER AWAY
11 H: Spielzeugmuseum → S.14

8.3. FREITAG

ICH WOLLT ICH WÄR EIN HUHN
14.30 H: Freizeitzentrum Landauer → S.37

19.3. DIENSTAG

A. HANSEMANN «WIDERSCHEIN»
20 H: Kellertheater → S.23

21.3. DONNERSTAG

SENIORENTANZ-NACHMITTAG
14.30 H: Landgasthof Riehen → S.27

22.3. FREITAG

LIRUM LARUM GSCHICHTEZIT
9.30 H: Bibliothek Dorf → S.37

«CAFÉ DE PARIS»
15 H: APH Wendelin → S.27

23.3. SAMSTAG

IF I WAS A RICH GIRL BIS 30.6.
Kunst Raum Riehen → S.13

E.T. – DER AUSSERIRDISCHE
14.30 H: Freizeitzentrum Landauer → S.38

24.3. SAMSTAG

BAU MIT: UPDATE
14 H: Spielzeugmuseum → S.14

25.3. MONTAG

MÄRCHENHAFTE SCHWEIZ
15 H: APH Wendelin → S.23

26.3. DIENSTAG

SENIOREN-ERZÄHLCAFÉ
15 H: Bibliothek Dorf → S.27

27.3. MITTWOCH

LIRUM LARUM GSCHICHTEZIT
9.30 H: Bibliothek Niederholz → S.38

KINDERFLOHMI
13.30 H: Freizeitzentrum Landauer → S.38

29.3. FREITAG

LESEKAFFEE ALT TRIFFT JUNG
9.15 H: Bibliothek Niederholz → S.28

THEMAWAHL LANDIFEST 2019
18 H: Freizeitzentrum Landauer → S.28

LEBENDIGE VIELFALT DER KULTURLANDSCHAFT AM UND UM DEN TÜLLINGER BERG
20.15 H: Haus der Vereine → S.23

30.3. SAMSTAG

«PASSION» BIS 24.5.
Pflegheims Wendelin → S.28

WAS IM LEBEN WIRKLICH ZÄHLT
9 H: Café Prisma → S.28

WOCHENENDE
MIT DEM KONTRABASS
10 / 14 H: Haus der Vereine → S.5

GUT GEGEN NORDWIND
20 H: Kammertheater Riehen → S.24

31.3. SONNTAG

WOCHENENDE
MIT DEM KONTRABASS
10 / 14 H: Haus der Vereine → S.5

DER KONTRABASS
PATRICK SÜSKIND
11 H: Villa Wenkenhof → S.5

ZU BESUCH BEI PIPPI LANGSTRUMPF
11 H: Spielzeugmuseum → S.15

SARASINKONZERT
17 H: Musikschule Riehen → S.6

SCHUBERTIADE RIEHEN '19, III
17 H: Dorfkirche Riehen → S.6

ABSCHLUSSKONZERT
KONTRABASS-WORKSHOP
18 H: Haus der Vereine → S.6

5.4. FREITAG

JULES STAUBER & CO:
SIND CARTOONS KUNST?
19 H: Spielzeugmuseum → S.15

SENIORENTHEATER
20 H: Haus der Vereine → S.24

6.4. SAMSTAG

SCHNUPPERSTUDIENTAG DER STH BASEL
9.30 H: STH Basel → S.29

GOOD-BYE PIPPI
11.15 H: Spielzeugmuseum → S.16

SIND CARTOONS KUNST?
Spielzeugmuseum → S.15

7.4. SONNTAG

JUBILÄUMS-KONZERT
17 H: Landgasthof Riehen → S.7

GROSSE SACHENSUCHE
14 H: Spielzeugmuseum → S.16

EIN PFUSCHI-VORTRAG
14.30 H: Spielzeugmuseum → S.16

11.4. DONERSTAG

CARTOONS GESTERN – HEUTE – MORGEN
19 H: Spielzeugmuseum → S.17

12.4. FREITAG

LESEKAFFEE ALT TRIFFT JUNG
9.15 H: Bibliothek Niederholz → S.29

13.4. SAMSTAG

BRING- UND HOLTAG
8 H: Werkdienste → S.30

MORGENEXKURSION
8 H: Treffpunkt: Haupteingang Friedhof Hörnli → S.31

HEIDI
14.30 H: Freizeitzentrum Landauer → S.39

FILIUS DER SOHN
20 H: FEG Riehen → S.30

14.4. SONNTAG

CARTOONSAMMLER GEBEN EINBLICK
14.30 H: Spielzeugmuseum → S.17

18.4. DONNERSTAG

EIERLAUF
16 H: Freizeitzentrum Landauer → S.39

20.4. SAMSTAG

VERGNÜGTE RUH, BELIEBTE SEELENLUST
19.30 H: Landgasthof Riehen → S.8

24.4. MITTWOCH

BIBLIOTHEKSKAFFEE 60PLUS
15 H: Bibliothek Niederholz → S.31

26.4. FREITAG

BIBLIOTHEKSKAFFEE 60PLUS
15 H: Bibliothek Dorf → S.32

27.4. SAMSTAG

NATURMÄRT 2019
9 H: Dorfplatz Riehen → S.32

SCHUBERTIADE RIEHEN '19, IV
17 H: Dorfkirche Riehen → S.8

28.4. SONNTAG

MORGENEXKURSION
8 H: Vorplatz Naturbad Riehen → S.33

CARTOONSAMMLER GEBEN EINBLICK
14.30 H: Spielzeugmuseum → S.17

ZU BESUCH BEI PIPPII
14 H: Spielzeugmuseum → S.17

29.4. MONTAG

«TANZ IN DEN MAI»
15 H: APH Wendelin → S.33

30.4. DIENSTAG

PICASSO – KÜNSTLERISCHE REVOLUTIONEN
8.50 H: Fondation Beyeler → S.34

KONZERTE
AUSSTELLUNGEN
THEATER
FÜR FAMILIEN UND KINDER

INHALT

KONZERTE SEITE 3

AUSSTELLUNGEN SEITE 9

FONDATION BEYELER SEITE 11
KUNSTRAUM RIEHEN SEITE 13
SPIEKZEUGMUSEUM SEITE 14
GALERIEN SEITE 18

THEATER, LESUNGEN UND VORTRÄGE SEITE 21

LESUNGEN UND VORTRÄGE SEITE 23
THEATER SEITE 24

WEITERE VERANSTALTUNGEN SEITE 25

VERANSTALTUNGEN
FÜR KINDER UND FAMILIEN SEITE 35

Die in diesem Kalender abgedruckten Events erhält das Kulturbüro direkt von den veranstaltenden Organisationen. Für die Korrektheit der Daten sind diese jeweils selbst verantwortlich.

GEPLAUDERT MIT ...

Esther Mehlfeld
Seit bald 18 Jahren ist sie als Mitarbeiterin des Spielzeugmuseums im Bereich Publikumsbetreuung tätig und leitet seit zwei Jahren diesen Bereich, den Shop und die Kasse. Esther Mehlfeld lebt mit ihrem Mann in Riehen, hat zwei erwachsene Töchter und drei Enkelkinder.

Wie ist das Spielzeugmuseum ins neue Jahr gestartet?
Fulminant! Wir hatten allein im Januar über 5800 Besucher*innen im Haus. 2018 waren es im Vergleich etwas über 3300. Überhaupt sind die Besucherzahlen in den letzten Jahren kontinuierlich gestiegen.

Was kommt denn so gut an beim Publikum?
Bei uns kann man spielen, etwas machen. Auf die interaktiven Ausstellungen wie aktuell Pippi aber auch Alice im Wunderland oder Heidi haben wir viele spontane positive Rückmeldungen. Auch das Spielwohnzimmer im Gartensaal, wo historische Spielsachen zum Brauchen zur Verfügung standen, fand riesigen Anklang. →

Was will man mehr als Museum?
Der Erfolg ist toll, klar, er bringt meine Mitarbeiter*innen und die Infrastruktur unseres kleinen Museums aber auch an die Grenzen. Manchmal wird nicht sorgfältig umgegangen mit den Objekten, wir müssen mehr flicken, mehr Leute an der Kasse bedienen, mehr Kitas und Schulklassen empfangen und beaufsichtigen und mehr putzen. Ohne ein engagiertes und verlässliches Team und kreative Lösungen ginge das nicht.

Ende Jahr schliesst das Museum für ein ganzes Jahr seine Türen, weil es umgebaut wird und die Ausstellungen neu konzipiert werden. Was bedeutet das für dich?
Ja, mit einem speziellen Adventsmarkt am ersten Dezemberwochenende 2019 schliesst das Museum für 12 bis 14 Monate. Es sind gemischte Gefühle: Einerseits freue ich mich sehr auf das Neue, das entsteht. Andererseits bedeutet die Neukonzeption auch viel Arbeit im Hintergrund. Und natürlich frage ich mich, wie ich mich nach so vielen Jahren im neuen Museum zurechtfinde. Auf eine Art wäre es auch schön, wenn es ruhiger würde. Trotzdem: In den verbleibenden sieben Jahren bis zu meiner Pensionierung möchte ich dazu beitragen, das Museum in die Zukunft zu führen.

Was gefällt dir an deiner Arbeit?
Es ist schon der Austausch mit den Leuten, an der Kasse, im Shop und in den Ausstellungen. Mit einem Besucher-Paar aus Frankfurt sind wir nun seit zehn Jahren befreundet. Und in meinem Büro steht ein kleines Puppenhaus aus Karton, das eine Besucherin aus Amerika selbst gebastelt und uns geschickt hat.

Wo ist dein Lieblingsplatz im Museum?
Im Raum 16 im ersten Stock, wo die Docketekänsterli (Puppenhäuser) und der schöne Ofen stehen. Ich setze mich dort gerne aufs Sofa und geniesse die Atmosphäre. Es ist dort sehr still. Der Raum hat etwas.

In der Reihe «Geplaudert mit ...» spricht Paula Borer, Leiterin Kulturbüro, mit Personen, die hinter den Kulissen der Riehener Kultur- und Freizeitangebote wirken.

RIEHEN
LEBENSKULTUR

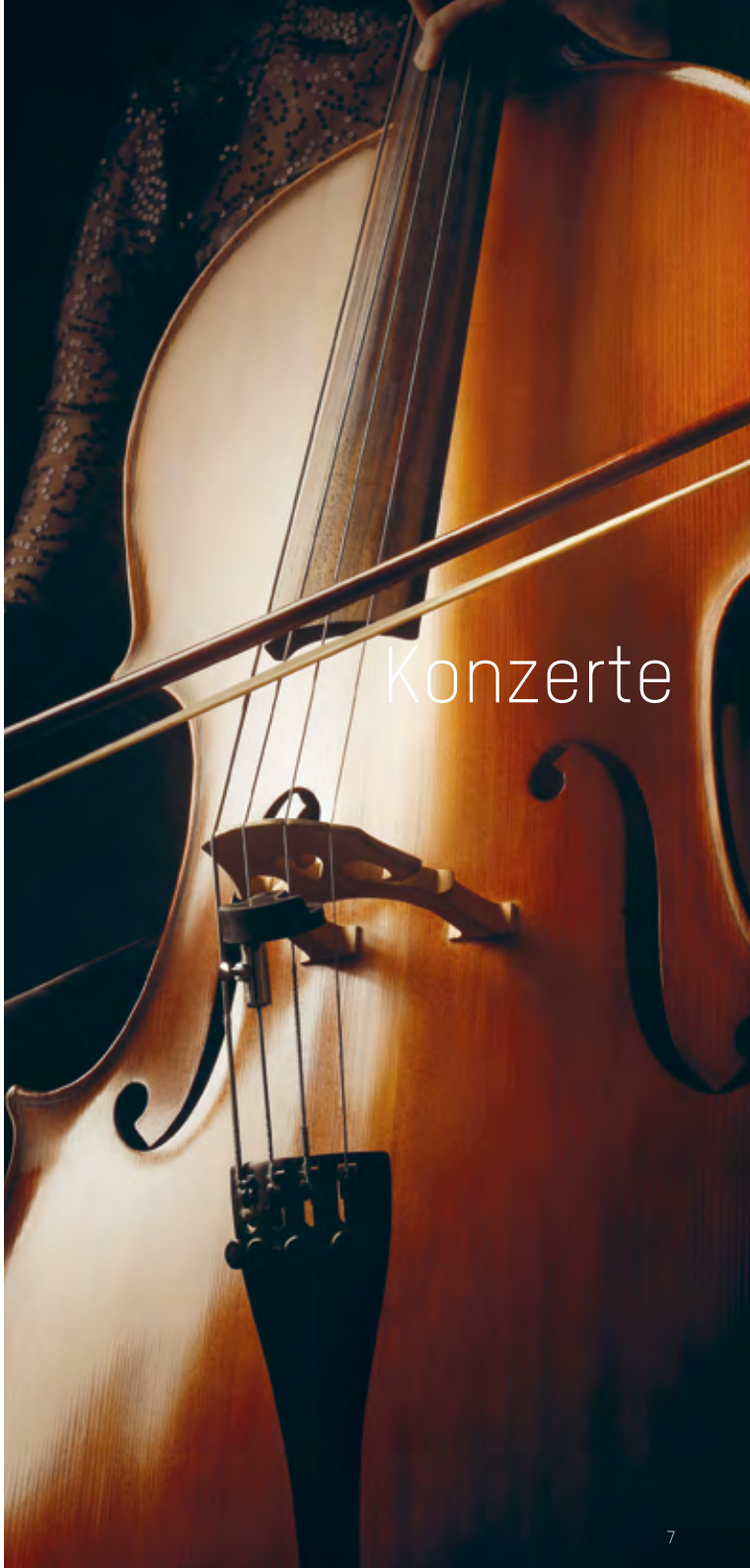

KONZERTE

SA, 30. MÄRZ
Wochenende mit dem Kontrabass
10 und 14 Uhr, Haus der Vereine

SO, 31. MÄRZ
«Der Kontrabass» von Patrick Süskind
11 Uhr, Villa Wenkenhof

Wochenende mit dem Kontrabass
14 Uhr, Haus der Vereine

Abschlusskonzert
Kontrabass-Workshop
18 Uhr, Haus der Vereine

Sarasinkonzert
17 Uhr, Musikschule Riehen

Schubertiade Riehen 2019
Konzert III
17 Uhr, Dorfkirche Riehen

SO, 7. APRIL
Philharmonisches Orchester Riehen
17 Uhr, Konzertsaal im Landgasthof Riehen

SA, 20.APRIL
Vergnügte Ruh, beliebte Seelenlust
19.30 Uhr, Landgasthof Riehen

SA, 27. APRIL
Schubertiade Riehen 2019
Konzert IV
17 Uhr, Dorfkirche Riehen

SAMSTAG, 30. UND SONNTAG, 31. MÄRZ

WOCHENENDE MIT DEM KONTRABASS

VIER JAHRESZEITEN RIEHEN

Öffentlicher Workshop für Kontrabass mit Prof. Duncan McTier. Der international bekannte englische Kontrabassist Duncan McTier leitet einen zweitägigen Workshop für junge begabte Bassistinnen und Bassisten im Haus der Vereine. Duncan McTier ist Professor an der Zürcher Hochschule der Künste (ZHDK) und an der Escuela Superior de Música Reina Sofia in Madrid.

ZEIT / ORT Sa: 10 – 13 und 14 – 18 Uhr, So: 14 – 17 Uhr, Haus der Vereine → 14
EINTRITT / TICKET Einritt frei, Kollekte
INFOS vierjahreszeitenriehen.ch

SONNTAG, 31. MÄRZ

«DER KONTRABASS» VON PATRICK SÜSKIND

VIER JAHRESZEITEN RIEHEN

Sonntagsmatinee mit Christian Sutter: «Kein Mord in der Oper ohne Kontrabässe. Immer wenn es gruslig wird am «Tatort Oper», grummeln die Tieftöner im Orchester. «Grauenvoll», kommentiert Christian Sutter, Protagonist des eineinhalbstündigen konzertanten Monologs «Der Kontrabass» von Patrick Süskind («Das Parfüm»). In den 80er Jahren war das Ein-Mann-Theaterstück über die Vereinsamung eines mittelmässigen Musikers, der versucht, seiner Situation im Orchestergraben zu entfliehen, ein Renner auf deutschen Bühnen. Der innere Monolog des tragikomischen (Anti-) Helden hat sich gehalten und keinen Staub angesetzt. ...» Südkurier, 18. Juni 2018

ZEIT / ORT 11 Uhr, Villa Wenkenhof → 28
EINTRITT / TICKET Einritt frei, Kollekte
INFOS vierjahreszeitenriehen.ch

SONNTAG, 31. MÄRZ

ABSCHLUSSKONZERT KONTRABASS-WORKSHOP

VIER JAHRESZEITEN RIEHEN

Die Teilnehmer des Workshops von Prof. Duncan McTier präsentieren ein vielseitiges Programm mit Werken für Kontrabass. Am Klavier werden sie von Barbara Uszynska begleitet.

ZEIT / ORT 18 Uhr, Haus der Vereine → 14
EINTRITT / TICKET Einritt frei, Kollekte
INFOS vierjahreszeitenriehen.ch

SONNTAG, 31. MÄRZ

SARASINKONZERT

MUSIKSCHULE RIEHEN

Giovanni Girolamo Kapsberger (1580 –1651): Entrata – Ballo – Sfessania; Raphael Fusco (*1984): Modern Suite; W.A. Mozart (1756 bis 1791): «Kegelstatt-Trio» in Es-dur KV 498 Franz Schubert (1797 bis 1828): Klavierquintett A-dur «Forellenquintett» Op. posth. 114 D 667. Es spielen Lehrpersonen der Musikschule Riehen.»

ZEIT / ORT 17 Uhr, Musikschule Riehen, Musiksaal → 21
EINTRITT / TICKET Eintritt frei, Kollekte
INFOS 061 641 37 47, musikschule-basel.ch, Meet the Musicians

SONNTAG, 31. MÄRZ

SCHUBERTIADE RIEHEN 2019 – KONZERT III

KONZERTGESELLSCHAFT CONNAISSEZ-VOUS BASEL

Franz Schubert: Quartett für Gitarre, Flöte, Viola und Violoncello in G-Dur, D 96 op. 21 (1817); Franz Krommer (1759 bis 1831): Flötenquartett C-Dur, op. 89 (1817); Franz Schubert: Streichtrio B-Dur D581 (1817); Vsevolod Gritskevich: «Poem» für Flöte Gitarre, Violine, Viola, Violoncello (2003). Mit Felix Renggli (Flöte), Han Jonkers (Gitarre), Thomas Wicky-Stamm (Violine), Pablo Salva Peralta (Viola), Andrej Lomakin (Violoncello).

ZEIT / ORT 17 Uhr, Dorfkirche Riehen → 7
EINTRITT / TICKET CHF 42/€ 35 (Erwachsene), CHF 18/€ 15 (Kinder)
Vorverkauf: Gemeinde Riehen, Kundenzentrum und Kulturhaus Bider & Tanner Basel
Kinder und Jugendliche in Begleitung Erwachsener haben bis 16 Jahre freien Eintritt.
INFOS connaissez-vous.ch

SONNTAG, 7. APRIL

JUBILÄUMS-KONZERT

PHILHARMONISCHES ORCHESTER RIEHEN

Das Philharmonische Orchester Riehen feiert sein 15-jähriges Jubiläum mit ganz besonderen Perlen der Musikliteratur: Unter der Leitung seines Dirigenten Jan Sosinski wird das Konzert mit der Ouvertüre zu «Coriolan» von Ludwig van Beethoven eröffnet, anschliessend erklingen die Wesendonck-Lieder von Richard Wagner mit der Mezzosopranistin Melanie Forgeron. Nach der Pause wird die 4. Sinfonie op. 120 von Robert Schumann aufgeführt.

ZEIT / ORT 17 Uhr, Konzertsaal im Landgasthof Riehen → 20
EINTRITT / TICKET CHF 25 (Vorverkauf), CHF 30 (Abendkasse),
Jugendliche bis 18 Jahre gratis
Vorverkauf: Kundenzentrum Gemeinde Riehen und Papeterie Wetzel, Schmiedgasse 14
INFOS phil-orchester-riehen.ch

SAMSTAG, 20. APRIL

VERGNÜGTE RUH, BELIEBTE SEELENLUST

CLASSIQUES! IM LANDGASTHOF RIEHEN, SWISS CLASSICS GMBH

Der Countertenor Valer Sabadus hat das Riehener Publikum schon mehrere Male mit seiner androgynen Stimme in Entzücken versetzt – und am Karsamstag kehrt er zurück! Zusammen mit dem Kammerorchester Basel präsentiert er Kantaten von J.S. Bach und dessen Zeitgenossen G. Ph. Telemann. Auf dem abwechslungsreichen Programm stehen u.a. die Arien «Vergnügte Ruh, beliebte Seelenlust» und «Laudamus te» (aus der h-Moll-Messe), sowie Auszüge aus Telemanns Singspielen «Miriways» und «Sieg der Schönheit».

ZEIT / ORT	19.30 – 21.30 Uhr, Landgasthof Riehen → 20
EINTRITT / TICKET	CHF 75 / CHF 55 / CHF 30 Vorverkauf: an allen kulturticket.ch-Vorverkaufsstellen schweizweit und online unter classiques.kulturticket.ch 0900 585 887 (Mo bis Fr 10.30 – 12.30 Uhr; CHF 1.20/Min. aus dem CH-Festnetz)
INFOS	swissclassics.ch

SAMSTAG, 27. APRIL

SCHUBERTIADE RIEHEN 2019 – KONZERT IV

KONZERTGESELLSCHAFT CONNAISSEZ-VOUS BASEL

Ludwig van Beethoven: Quintett Es-Dur, op. 4 nach dem Bläserquintett op. 103 für Oboe und Streicher; Mikis Theodorakis (*1925): Streichquartett Nr. 3 «Epoca Nocturna» (1948); Franz Schubert: Streichquartett C-Dur, D46 (1813); Franz Krommer: Oboenquintett Es-Dur, op. 66 (1800), Kurt Meier (Oboe), Caravaggio Quartett Basel.

ZEIT / ORT	17 Uhr, Dorfkirche Riehen → 7
EINTRITT / TICKET	CHF 42/€ 35 (Erwachsene), CHF 18/€ 15 (Kinder) Vorverkauf: Gemeinde Riehen, Kundenzentrum und Kulturhaus Bider & Tanner Basel Kinder und Jugendliche bis 16 Jahre haben in Begleitung Erwachsener freien Eintritt.
INFOS	connaissez-vous.ch

AUSSTELLUNGEN

FONDATION BEYELER

3. FEB – 26. MAI	Der junge Picasso Fondation Beyeler

KUNST RAUM RIEHEN

23. MÄRZ – 30. JUNI	If I was a rich girl

SPIELZEUGMUSEUM RIEHEN

SA, 2. MÄRZ	Pippi chases winter away
SO, 24. MÄRZ	Bau mit: Update
FR, 5. APRIL	Jules Stauber & Co: Sind Cartoons Kunst?
6. APRIL – 30. JUNI	Sind Cartoons Kunst?
SA, 6. APRIL	Good-bye Pippi
SO, 7. APRIL	Grosse Sachensuche
SO, 7. APRIL	Ein Pfuschi-Vortrag
DO, 11. APRIL	Ausstellungsgespräch: Cartoons gestern – heute – morgen
SO, 14. + 28. APRIL	Cartoonsammler geben Einblick
SO, 28. APRIL	Zu Besuch bei Pippi: Traurigschönes Abschiedsfeiern

GALERIE MONFREGOLA

23. MÄRZ – 6. APRIL	Christian Anderegg Schwemmholz (Skulpturen), Stephan Udry (Bilder)

GALERIE MOLLWO

BIS 31. MÄRZ	Wandelausstellung
6. APRIL – 19. MAI	Greet Helsen

GALERIE LILIAN ANDRÉE

BIS 31. MÄRZ	Lorenz Grieder «skizzelet!»
7. APRIL – 19. MAI	Kira Weber «Les Roses de Kira»

GALERIE HENZE & KETTERER & TRIEBOLD

BIS 29. MAI	Der Mensch und die Natur

KÜNSTLERHAUS CLAIRE OCHSNER

BIS 22. SEPT	Schwebende Donnas – verzauberte Frauen

3. FEBRUAR BIS 26. MAI

DER JUNGE PICASSO

FONDATION BEYELER

In ihrer bis dato hochkarätigsten Ausstellung widmet sich die Fondation Beyeler den Gemälden und Skulpturen des frühen Pablo Picasso aus der sogenannten Blauen und Rosa Periode von 1901 bis 1906. Erstmals in Europa überhaupt werden die Meisterwerke dieser bedeutenden Phase, allesamt Meilensteine auf Picassos Weg zum berühmtesten Künstler des 20. Jahrhunderts, in dieser Dichte und Qualität gemeinsam präsentiert. Die Bilder dieser Schaffenszeit zählen zu den schönsten und emotionalsten der Mderne und zu den kostbarsten Kunstwerken überhaupt und werden voraussichtlich in dieser Fülle nicht mehr gemeinsam, an einem Ort versammelt, zu sehen sein.

EINTRITT / TICKET	Online-Vorverkauf auf fondationbeyeler.ch Online buchen, per Kreditkarte zahlen, zu Hause ausdrucken. Oder benutzen Sie den Vorverkauf direkt vor Ort.
ORT	Fondation Beyeler → 9 Öffnungszeiten: Mo bis So: 10 – 18 Uhr, Mi: bis 20 Uhr Das Museum ist an allen Feiertagen geöffnet.
INFOS	061 645 97 00, info@fondationbeyeler.ch Sonderveranstaltungen: Anmeldung erforderlich unter 061 645 97 20 oder fuehrungen@fondationbeyeler.ch, fondationbeyeler.ch

ÖFFENTLICHE FÜHRUNGEN

DEUTSCH	Sa und So: 12 – 12.45 Uhr und 14 – 14.45 Uhr; Mi, Di, Do und Fr: 15 – 15.45; Mi: 17.30 – 18.15 Uhr
ENGLISH	Sunday, March 3 and 24; april 14, 3 – 3.45 pm
FRANÇAIS	Dimanche, 10, 31mars; 21 avril , 15 – 15.45 h
ESPAÑOL	Domingo, 17 de marzo, 3:00 pm – 3:45 pm
РУССКИЙ	7 АПРЕЛЯ, ВОСКРЕСЕНЬЕ, 15 – 15.45
EINTRITT / TICKET	Museumseintritt + / Admission fee + / Tarif d'entrée + / Entrada+ / ВХОДНАЯ ПЛАТА + CHF 7
FAMILIENFÜHRUNG	3. März und 7. April, 11 Uhr: Führung durch die Ausstellung für Kinder im Alter von 6 bis 10 Jahren in Begleitung. Teilnehmerzahl beschränkt. Eintritt: CHF 7 (bis 10 Jahre), Erwachsene: Museumseintritt
SCHWERHÖRIGE	8. März und 11. April, 16 Uhr: Öffentliche Führung. Eine induktive Höranlage steht zur Verfügung. Teilnehmerzahl beschränkt. Anmeldung erforderlich und verbindlich. Eintritt: Museumseintritt
SEHBEHINDERTE	28. März, 16.30 Uhr: Werke von Picasso werden in eine sorgfältige Bilderzählung übersetzt. Teilnehmerzahl beschränkt. Anmeldung erforderlich. Eintritt: Museumseintritt

WORKSHOPS UND SPEZIELLE VERANSTALTUNGEN

FÜR KINDER	6. März und 3. April, 14 – 16.30 Uhr: Führung für Kinder im Alter von 6 bis 10 Jahre mit anschliessendem spielerischem Experiment im Atelier. Teilnehmerzahl beschränkt. Anmeldung bis 3./31. März. Eintritt: CHF 10 (inkl. Material).
FÜR ERWACHSENE	27. März und 24. April , 18 – 20.30 Uhr: Führung durch die Ausstellung mit anschliessender praktischer Umsetzung im Atelier. Teilnehmerzahl beschränkt. Anmeldung erforderlich. Eintritt: Museumseintritt + CHF 20
ZEICHNEN MIT ...	7., 14., 21., 28. März und 4., 11., 18., 25. April, 9 Uhr: Museum öffnet für kreative Frühaufsteher jeden Donnerstagmorgen seine Türen. Von einem Zeichenexperten begleitet haben Sie eine Stunde lang die Möglichkeit Picassos Meisterwerke zu erkunden und spannende Techniken und Arbeitsweisen vor den Originalen zu erproben. Anmeldung erforderlich. Eintritt: Museumseintritt + CHF 10
KUNSTFRÜHSTÜCK	24. März und 28. April, 9 – 12 Uhr: Frühstücksbuffet im Restaurant Berower Park mit anschliessender Führung um 11 Uhr. Eintritt: CHF 70 / CHF 45 (Art Club, Freunde)
KUNST AM MITTAG	20. März und 3., 17. April, 12.30 – 13 Uhr: Werkbetrachtung: «Der junge Picasso: Acrobate et jeune arlequin, 1905». Teilnehmerzahl beschränkt. Eintritt: Museumseintritt + CHF 7
MONTAGSFÜHRUNG	4., 25. März und 8., 29. April, 14 Uhr: Thematische Führung «Der junge Picasso». Teilnehmerzahl beschränkt. Eintritt: Museumseintritt + CHF 7
OPEN STUDIO	29., 30. und 31. März, 26., 27., 28. April: Vertiefte Auseinandersetzung mit Themen und Arbeitstechniken Picassos. Die Teilnahme am offenen Atelier ist kostenlos und ohne Voranmeldung möglich. Für jede Altersgruppe geeignet (Kinder bis 12 Jahre in Begleitung).
BLAUE STUNDE	4., 13., 20., 27. März und 3., 10., 17., 24. April, 18 – 20 Uhr
ROSA STUNDE	29. März und 12. April, 9 – 9.30 Uhr: Morgenmeditation

SAMSTAG, 23. MÄRZ BIS SONNTAG, 30. JUNI

IF I WAS A RICH GIRL

KUNST RAUM RIEHEN

Für diese Ausstellung bearbeitet die Künstlerin Clare Kenny das Thema des Ausstellens auf eine umfassende Art und Weise. Kenny lädt mit grosszügiger Geste in ihre persönliche Wunschsammlung an Kunstwerken ein, die sie sich aus namhaften Sammlungen ausleiht. Statt nur davon zu träumen, verwirklicht sie ihre Vorstellung und macht sie für einen beschränkten Zeitraum real. Als Rahmen für die ausgeliehenen Werke verwandelt sie den Kunst Raum in eine «bessere» Version seiner selbst. Kuratiert von Clare Kenny.

ZEIT / ORT	Mi bis Fr: 13 – 18 Uhr / Sa, So: 11 – 18 Uhr, Kunst Raum Riehen → 19
EINTRITT / TICKET	Einritt frei
INFOS	061 641 20 29, kunstraumriehen.ch

SAMSTAG, 2. MÄRZ

PIPPI CHASES WINTER AWAY

SPIELZEUGMUSEUM RIEHEN

English story time with Jeanne Darling – Time to call in the March winds, make some noise and chase the cold weather away so that Spring can come. We'll take a child's view, and look at it through stories, songs, rhymes and activities that link the event to the season of winter. For 3 to 6 year olds.

TIME/PLACE 11 – 12 Uhr, Spielzeugmuseum Riehen → 25
COSTS: CHF 5 per child, museum entrance fee
INFOS spielzeugmuseumriehen.ch/Information

SONNTAG, 24. MÄRZ

BAU MIT: UPDATE

SPIELZEUGMUSEUM RIEHEN

An 12 Bauterminen haben wir gemeinsam mit Gross und Klein an unserer Villa Kunterbunt im Museumshof gearbeitet. Nun ist sie fertig – aber vielleicht fehlt noch die eine oder andere Kleinigkeit? Wir nutzen den Nachmittag zum Frühlingsputz und machen die Villa noch schöner! Für Gross und Klein ab 10 Jahren. Wer jünger ist, bringt einfach einen Erwachsenen mit.

ZEIT / ORT 14 – 17 Uhr, Spielzeugmuseum Riehen → 25
EINTRITT / TICKET Eintritt frei
INFOS spielzeugmuseumriehen.ch/Information

SONNTAG, 31. MÄRZ

ZU BESUCH BEI PIPPI LANGSTRUMPF

SPIELZEUGMUSEUM RIEHEN, INSIEME BASEL

Bei dieser Veranstaltung für Erwachsene mit einer kognitiven oder körperlichen Beeinträchtigung hören wir Geschichten und Spunks. Was ein Spunk ist, werden wir an diesem Tag erfahren. Wir verkleiden uns und erleben die Abenteuer. Mit Vladimir Kostijal und Miriam Cohn.

INFOS nur für Angemeldete, insieme-basel. ch/bildungsclub

FREITAG, 5. APRIL

JULES STAUBER & CO: SIND CARTOONS KUNST?

SPIELZEUGMUSEUM RIEHEN

Ausstellungseröffnung mit einer Begrüssung von Christine Kaufmann sowie einer Einführung von Dieter Tschudin, Gastkurator und Sammler.

ZEIT / ORT 19 Uhr, Spielzeugmuseum Riehen → 25
EINTRITT / TICKET Eintritt frei
INFOS spielzeugmuseumriehen.ch/Information

SAMSTAG, 6. APRIL BIS SONNTAG, 30. JUNI

SIND CARTOONS KUNST?

Dass sich in Riehen gleich zwei Sammler, Dieter Tschudin und Urs Zellmeyer, für Cartoons von Jules Stauber interessieren, ist ein glücklicher Zufall. Diese Ausstellung präsentiert zu zehn ausgewählten Themen Cartoons von Jules Stauber. Darüber hinaus zeigt sie Arbeiten weiterer Cartoonisten, die in einer engeren Beziehung zu Jules Stauber stehen.

ORT Spielzeugmuseum Riehen → 25
EINTRITT / TICKET Museumseintritt
INFOS spielzeugmuseumriehen.ch/Information

SAMSTAG, 6. APRIL

GOOD-BYE PIPPI

SPIELZEUGMUSEUM RIEHEN

English story time with Jeanne Darling – Pippi will soon be sailing off with her father to Taka-Tuka Island. It is sometimes sad to say good-bye. But goodbyes can turn into hellos: just as we say good-bye in the fall to the flowers and the trees, we welcome them again in springtime and rejoice that they are back. A repeating cycle of life's adventures – through stories, songs, and a simple craft for the children to make and take home. For 3 to 6 year olds.

ZEIT / ORT 11.15 – 12.15 Uhr, Spielzeugmuseum Riehen → 25
EINTRITT / TICKET CHF 5 per child, museum entrance fee
INFOS spielzeugmuseumriehen.ch/Information

SONNTAG, 7. APRIL

GROSSE SACHENSUCHE

SPIELZEUGMUSEUM RIEHEN

Pippi meint: «Die ganze Welt ist voll von Sachen, und es ist wirklich nötig, dass jemand sie findet». Wir begeben uns auf Sachensuche-Expedition durch Riehen, auf der wir unseren eigenen Schätzen auf die Spur kommen. Alles Gefundene wird anschliessend Teil der Ausstellung – denn gefundene Sachen sind es wert, ausgestellt zu werden! Für Kinder ab 8 Jahren.

ZEIT / ORT 14 – 16 Uhr, Spielzeugmuseum Riehen → 25
EINTRITT / TICKET CHF 7
INFOS Beschränkte Platzzahl, Anmeldung unter: 061 641 28 29
oder spielzeugmuseum@riehen.ch
spielzeugmuseumriehen.ch/Information

SONNTAG, 7. APRIL

EIN PFUSCHI-VORTRAG

SPIELZEUGMUSEUM RIEHEN

Wie entsteht ein Cartoon? Wie wird ein Cartoon aufgebaut und was sind die Probleme eines Cartoonisten? An diesem Nachmittag lässt sich der bekannte Cartoonist Pfuschi auf den Zeichenblock schauen und gibt Einblicke in das Vorgehen bei der Entstehung eines Cartoons.

ZEIT / ORT 14.30 Uhr, Spielzeugmuseum Riehen → 25
EINTRITT / TICKET: Eintritt frei
INFOS spielzeugmuseumriehen.ch/Information

DONNERSTAG, 11. APRIL

AUSSTELLUNGSGESPRÄCH:

CARTOONS GESTERN – HEUTE – MORGEN

SPIELZEUGMUSEUM RIEHEN

Dieter Tschudin unterhält sich mit ANNA (Basel), Magi (Zürich) und Pfuschi (Bern) zu Vergangenheit, Gegenwart und Zukunft von Cartoons.

ZEIT / ORT 19 Uhr, Spielzeugmuseum Riehen → 25
EINTRITT / TICKET Eintritt frei
INFOS spielzeugmuseumriehen.ch/Information

SONNTAG, 14. UND 28. APRIL

AUSSTELLUNG BEHIND THE SCENES:

CARTOONSAMMLER GEBEN EINBLICK

SPIELZEUGMUSEUM RIEHEN

Die Sammler hinter der Ausstellung «Jules Stauber & Co» laden zu einem Blick hinter die Kulissen ein, führen durch die Ausstellung und berichten zur Entstehung ihrer Sammlungen. Am 14. April mit Dieter Tschudin, am 28. April mit Urs Zellmeyer.

ZEIT / ORT 14 .30 Uhr, Spielzeugmuseum Riehen → 25
EINTRITT / TICKET CHF 7 (Erwachsene), CHF 5 (Schüler, Studierende; AHV/IV)
Kinder/Jugendliche bis 16, Museumspass, Color Key: frei
INFOS spielzeugmuseumriehen.ch/Information

SONNTAG, 28. APRIL

ZU BESUCH BEI PIPPI:

TRAURIGSCHÖNES ABSCHIEDSFEIERN

SPIELZEUGMUSEUM RIEHEN

Wenn Pippi Abschied nimmt, dann mit Stil! Da gibt es Kräftemessen, Tanz, Tortenplausch und ein Konzert mit Tonpfeifen. Wir nehmen das Ende der Ausstellung zu Pippi Langstrumpf zum Anlass, nochmals ganz in die Pippi-Geschichte einzutauchen, ihre Lieblingsspiele zu spielen und auf unsere Art kunterbunten Abschied zu feiern. Für Kinder ab 7 Jahren

ZEIT / ORT 14 – 16.30 Uhr, Spielzeugmuseum Riehen → 25
EINTRITT / TICKET CHF 10
INFOS Beschränkte Platzzahl, Anmeldung unter 061 641 28 29
oder spielzeugmuseum @riehen.ch
spielzeugmuseumriehen.ch/Information

GALERIEN

23. MÄRZ BIS 6. APRIL

GALERIE MONFREGOLA

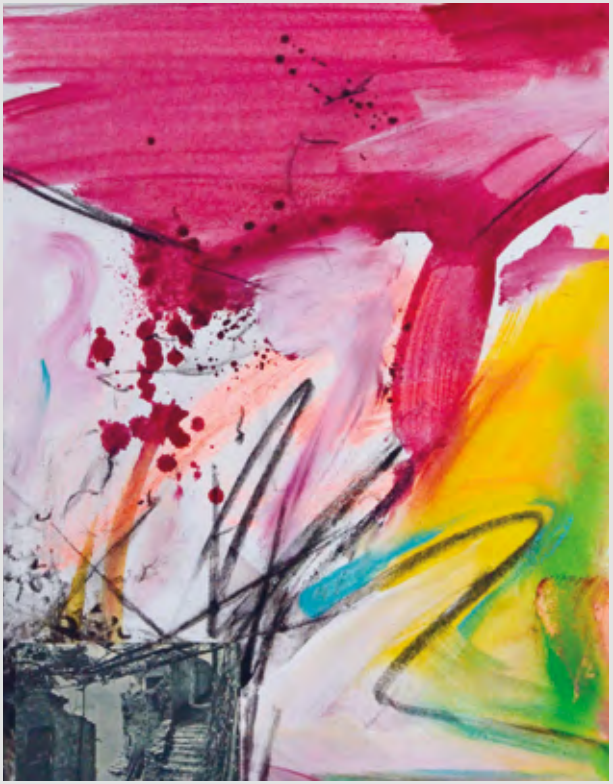

Christian Anderegg Schwemmholz (Skulpturen), Stephan Udry (Bilder).

ORT Galerie Monfregola, Baselstrasse 59 → C
INFOS Öffnungszeiten: Di bis Fr: 14 – 18.30 Uhr
und Sa: 10 – 17 Uhr
061 641 85 30

BIS 31. MÄRZ

GALERIE MOLLWO

Wandelausstellung mit den Künstlerinnen und Künstlern der Galerie.

ORT Galerie Mollwo, Gartengasse 10 → A
INFOS mollwo.ch

BIS 31. MÄRZ

GALERIE LILIAN ANDRÉE

Lorenz Grieder «skizzelet!», Splitter 2019; Sonntagsapéro: 17. März von 13 bis 17 Uhr; Finissage: 31. März von 13 bis 17 Uhr. Der Künstler ist anwesend.

ORT Galerie Lilian Andrée, Gartengasse 12 → B
INFOS Öffnungszeiten: Mi bis Fr: 13 – 18 Uhr, Sa: 11 – 17 Uhr
und So: 13 – 16 Uhr
061 641 09 09, galerie-lilianandree.ch

6. APRIL BIS 19. MAI

GALERIE MOLLWO

Greet Helsen – Ausstellung und work in progress (die Künstlerin malt in der Galerie).

ORT Galerie Mollwo, Gartengasse 10 → A
INFOS mollwo.ch

7. APRIL BIS 19. MAI

GALERIE LILIAN ANDRÉ

Kira Weber «Les Roses de Kira», Malerei. Vernissage: 7. April, von 13 bis 17 Uhr; Sonntagsapéro: 5. Mai, 13 bis 17 Uhr; Finissage: 19. Mai, 13 bis 17 Uhr.

ORT Galerie Lilian Andrée, Gartengasse 12 → B
INFOS Öffnungszeiten: Mi bis Fr: 13 – 18 Uhr, Sa: 11 – 17 Uhr
und So: 13 – 16 Uhr
061 641 09 09, galerie-lilianandree.ch

BIS 29. MAI

GALERIE HENZE & KETTERER & TRIEBOLD

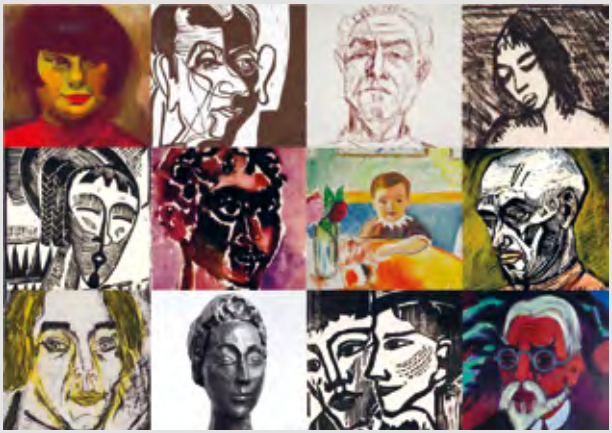

Ausstellung: «Der Mensch und die Natur», Bildnisse und Portraits – Das Menschenbild.

ORT Galerie Henze & Ketterer & Triebold, Wettsteinstrasse 4 → E
INFOS Öffnungszeiten: Di bis Fr: 10 – 12 Uhr und 14 – 18 Uhr
und Sa: 10 – 16 Uhr
061 641 77 77, ghkt@artgalleries.ch, henze-ketterer.ch

BIS 22. SEPTEMBER

KÜNSTLERHAUS CLAIRE OCHSNER

Claire Ochsner: Schwebende Donnas – verzauberte Frauen. Die Künstlerin erzählt von ihrer farbigen Welt. Zu entdecken sind: Ein Drache, ein rotes Mädchen, eine Optimistin und die Herzfrau. Sie scheinen mit Freude und Optimismus über dem grauen Alltag zu schweben.

ORT Künstlerhaus Claire Ochsner, Baselstrasse 88 → D
INFOS Öffnungszeiten: Mi bis So: 11 – 18.30 Uhr
061 641 10 20, kuenstlerhaus@claire-ochsner.ch
claire-ochsner.ch

DAUERAUSSTELLUNG

GALERIE MOLLWO

Outdoor Skulpturenausstellung im Umkreis der Galerie mit diversen Künstlern.

ORT Galerie Mollwo, Gartengasse 10 → A
INFOS mollwo.ch

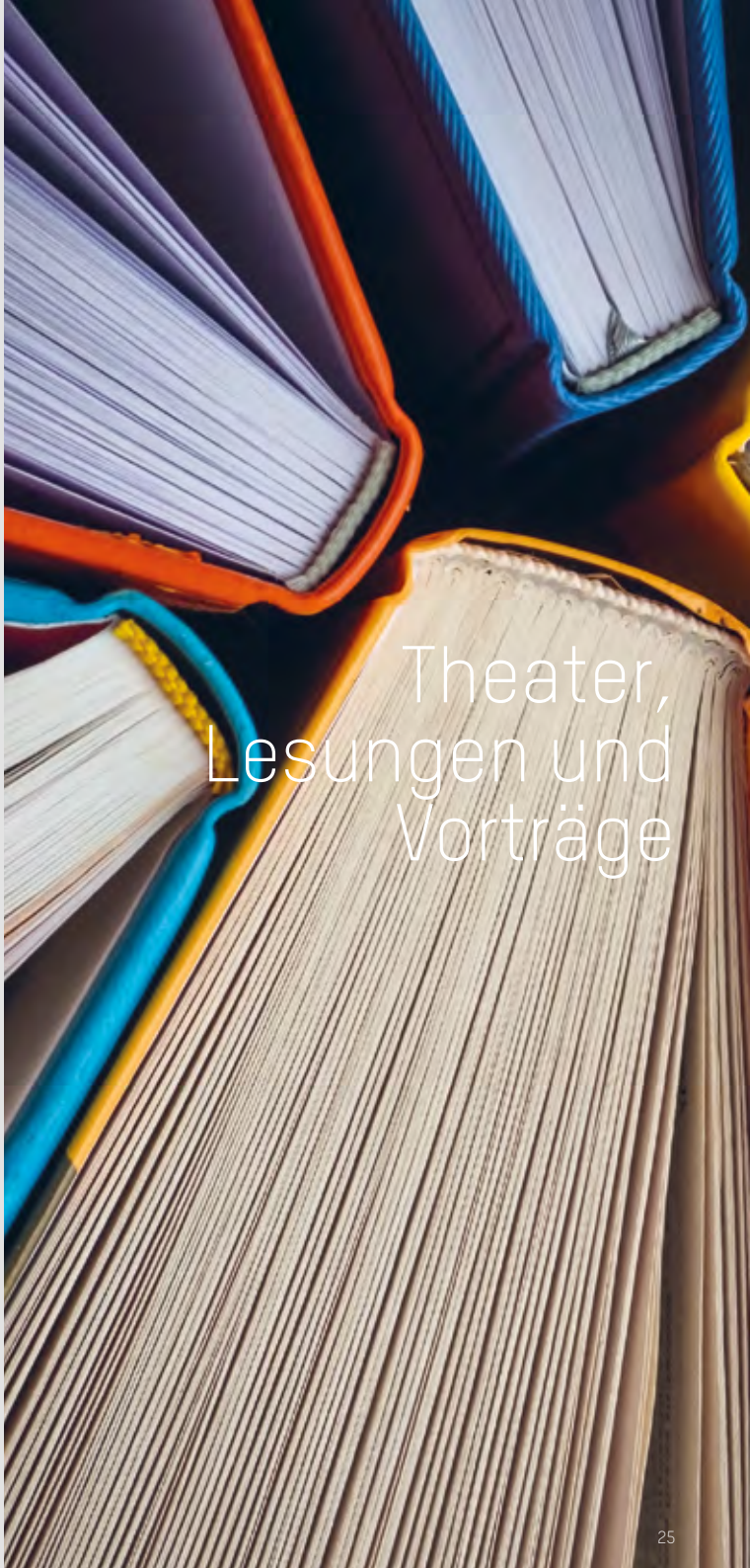

Theater, Lesungen und Vorträge

THEATER, LESUNGEN UND VORTRÄGE

DI, 19. MÄRZ	Anita Hansemann: «Widerschein» 20 Uhr, Haus der Vereine, Kellertheater
MO, 25. MÄRZ	Märchenhafte Schweiz 15 Uhr, APH Wendelin
FR, 29. MÄRZ	Lebendige Vielfalt der Kulturlandschaft am und um den Tüllinger Berg 20.15 Uhr, Haus der Vereine
SA, 30. MÄRZ	Gut gegen Nordwind 20 Uhr, Kammertheater Riehen
FR, 5. APRIL	Seniorentheater 20 Uhr, Haus der Vereine, Kellertheater

DIENSTAG, 19. MÄRZ

ANITA HANSEMANN: «WIDERSCHEIN»

ARENA LITERATUR-INITIATIVE RIEHEN

Anita Hansemann stellt ihren Erstlingsroman «Widerschein» (Verlag Bücherlese) vor. In diesem packenden und tief berührenden Roman verwebt die Autorin meisterhaft die von Sagen, Naturgewalten und Aberglauben geprägte Bergwelt Prättigaus mit der Geschichte eines ungleichen Liebespaars, das sich gegen Ausgrenzung und Vorurteile der Familie und der Dorfgemeinschaft aufzulehnen versucht.

ZEIT / ORT	20 Uhr, Haus der Vereine, Kellertheater → 14
EINTRITT / TICKET	CHF 15 (Abendkasse), Mitglieder frei
INFOS	079 697 92 75, arena-riehen.ch

MONTAG, 25. MÄRZ

MÄRCHENHAFTE SCHWEIZ

LITERATISCH-MUSIKALISCHE STUNDE NIKLAUS SCHMID-HEIMES

Die Frühlingslesung ist Schweizer Märchen gewidmet. Sie erleben eine filmisch-musikalische Reise durch die Schweiz: In die Innerschweiz, in die Seenlandschaft des Oberengadin, ins Berner Oberland mit Schynige Platte und dem Jungfraujoch.

ZEIT / ORT	15 Uhr, APH Wendelin, Mehrzweckraum → 2
EINTRITT / TICKET	Kollekte zugunsten des Fördervereins Wendelin
INFOS	061 645 22 42, aph-wendelin.ch

FREITAG, 29. MÄRZ

LEBENDIGE VIELFALT DER KULTURLANDSCHAFT AM UND UM DEN TÜLLINGER BERG

VOGELSCHUTZ RIEHEN

Bildvortrag von Reinhardt Huber: Das Landschaftsschutzgebiet am Tüllinger Berg beherbergt eine Vielzahl von Vogelarten, wie Grünspecht, Wendehals oder Gartenrotschwanz. Auch Fuchs, Dachs und Hase sind dort zu Hause. Unsere Bildreise führt in die Umgebung, an den Isteiner Klotz und zu Schwellen mit zahlreichen Orchideenarten. Ebenso besuchen wir die Petite Camargue, wo Eis- und viele andere Wasservögel leben. Lassen Sie sich von der Vielzahl der Pflanzen und Tiere begeistern und kommen Sie mit auf eine Fototour.

ZEIT / ORT	20.15 Uhr, Haus der Vereine, Eingang Erlensträsschen 3 → 14
EINTRITT / TICKET	Eintritt frei

SAMSTAG, 30. MÄRZ

GUT GEGEN NORDWIND

KAMMERTHEATER RIEHEN

Ein Theaterstück von Daniel Glattauer und Ulrike Zemme. Mit Tiziana Sarro und Simon Rösch, Regie: Isolde Polzin. Eine falsch abgesendete E-Mail bildet den Auftakt für eine «E-Mail-Beziehung», die allmählich ausser Kontrolle gerät. Bei Leo landen irrtümlich E-Mails einer ihm unbekannten Emmi. Aus Höflichkeit antwortet er ihr. Und weil sich Emmi von ihm verbal angezogen fühlt, schreibt sie zurück. Nach anfänglichem Geplänkel entwickelt sich eine immer intimere Freundschaft. Die Versuchung eines persönlichen Treffens steigt. Doch werden die Liebesgefühle einer Begegnung standhalten?
Weitere Vorstellungen: 5., 6., 12. und 13. April

ZEIT / ORT	20 – 22 Uhr, Kammertheater Riehen → 17
EINTRITT / TICKET	CHF 33, CHF 26 (Schüler/Studenten/IV/SBKV) Vorverkauf: Bider & Tanner Basel, Poststelle Riehen und alle anderen Postfilialen in der Schweiz. ticketion.com, kammertheater.ch oder telefonisch: 0900 441 441 (CHF 1/Minute)
INFOS	079 108 63 86, kammertheater.ch

FREITAG, 5. APRIL

SENIORENTHEATER

SENIORENTHEATER RIEHEN-BASEL

Die unterschiedlichsten Menschen treffen in Helens hübschem Hotel aufeinander. Manche sind sehr nett, manche ein bisschen weniger, der eine oder die andere ist verliebt, oder vielleicht auch nicht, aber das macht eben das Leben aus. Helen hat sich mit dem Hotel übernommen. Ihre Stammgäste finden, sie haben in dieser Sache auch ein Wörtchen mitzureden. Weitere Vorstellungen 16 Uhr: 6., 7., 13. und 14. April; Weitere Vorstellungen 20 Uhr: 5., 6., 11., 12. und 13. April

ZEIT / ORT	20 Uhr, Haus der Vereine, Kellertheater → 14
EINTRITT / TICKET	CHF 18
INFOS	Ticketverkauf; Kundenzentrum Riehen, Wettsteinstr. 1

Weitere Veranstaltungen

WEITERE VERANSTALTUNGEN

DO, 21. MÄRZ	Seniorentanz-Nachmittag 14.30 Uhr, Landgasthof Riehen
FR, 22. MÄRZ	«Café de Paris» 15 Uhr, APH Wendelin
DI, 26. MÄRZ	Senioren-Erzählcafé 15 Uhr, Bibliothek Riehen Dorf
FR, 29. MÄRZ	Themawahl Landifest 2019 18 Uhr, Freizeitzentrum Landauer
	Lesekaffee Alt trifft Jung 9.15 Uhr, Bibliothek Riehen Niederholz
SA, 30. MÄRZ	Was im Leben wirklich zählt 9 Uhr, Café Prisma Rauracherstrasse 3
30. MÄRZ – 24. MAI	Bilderausstellung «Passion»: Nezahat Hür 8 – 18 Uhr, Eingangshalle des Pflegheims Wendelin
SA, 6. APRIL	Schnupperstudientag der STH Basel 9.30 Uhr, STH Basel, Mühlestiegrain 50
FR, 12. APRIL	Lesekaffee Alt trifft Jung 9.15 Uhr, Bibliothek Riehen Niederholz
SA, 13. APRIL	Bring- und Holtag 8 Uhr, Werkdienste, Haselrain 65
	Filius der Sohn Das andere Musical 20 Uhr, FEG Riehen, Erlensträsschen 47
	Morgenexkursion Friedhof Hörnli / Ausserberg / Horngrube 8 Uhr, Hörnliallee 70
24.+ 26. APRIL	Bibliothekskaffee 60plus 15 Uhr, Bibliothek Riehen Niederholz
SA, 27. APRIL	NaturMÄRT 2019 9 Uhr, Dorfplatz Riehen
SO, 28. APRIL	Morgenexkursion Schlipf / Tüllingerhügel 8 Uhr, Weilstrasse 69
MO, 29. APRIL	«Tanz in den Mai» 15 Uhr, APH Wendelin
30. APRIL, 7., 14. MAI	Künstlerische Revolutionen Picasso 8.50 Uhr, Fondation Beyeler

DONNERSTAG, 21. MÄRZ

SENIORENTANZ-NACHMITTAG

SENIORENTANZ RIEHEN

Seniorentanz mit Live-Musik: Tanz oder nur «luege & lose».

ZEIT / ORT 14.30 – 17.30 Uhr, Landgasthof Riehen → 20
EINTRITT / TICKET CHF 10, Kasse ab 14 Uhr

FREITAG, 22. MÄRZ

«CAFÉ DE PARIS»

APH WENDELIN

Gisella, ihr Accordéon und das passende Bühnenbild sorgen für Pariser Flair zum Mitsingen und Mittanzen.

ZEIT / ORT 15 – 16.10 Uhr, APH Wendelin → 2
EINTRITT / TICKET Eintritt frei, Kollekte
INFOS 061 645 22 42, waph-wendelin.ch

DIENSTAG, 26. MÄRZ

SENIOREN-ERZÄHLCAFÉ

BIBLIOTHEK RIEHEN

Das Senioren-Erzählcafé ist eine moderierte Erzählrunde, bei der die Lebensgeschichten und Erfahrungen der Teilnehmenden im Zentrum stehen.

ZEIT / ORT 15 – 16.30 Uhr, Bibliothek Dorf → 4
EINTRITT / TICKET Eintritt frei
INFOS 061 646 82 39, bibliothek-riehen.ch

FREITAG, 29. MÄRZ

LESEKAFFEE ALT TRIFFT JUNG

BIBLIOTHEK RIEHEN

Lassen Sie sich von den Schülerinnen und Schülern der Klasse 3b vom Schulhaus Niederholz bei einer Tasse Kaffee eine Geschichte vorlesen.

ZEIT / ORT 9.15 – 10.15 Uhr, Bibliothek Niederholz → 5
EINTRITT / TICKET Eintritt frei
INFOS 061 646 81 20, bibliothek-riehen.ch

FREITAG, 29. MÄRZ

THEMAWAHL LANDIFEST 2019

FREIZEITZENTRUM LANDAUER

Bei einem gemütlichen Nachtessen wählen wir das Landifestthema 2019 aus.

ZEIT / ORT 18 – 20 Uhr, Freizeitzentrum Landauer → 10
EINTRITT / TICKET Eintritt frei
INFOS 061 646 81 61, landauer.ch

SAMSTAG, 30. MÄRZ BIS FREITAG, 24. MAI

BILDERAUSSTELLUNG «PASSION»: NEZAHAT HÜR

ZEICHNUNGEN VON NEZAHAT HÜR

ZEIT / ORT 8 – 18 Uhr, Eingangshalle des Pflegheims Wendelin → 2
EINTRITT / TICKET Eintritt frei
INFOS 061 645 22 42, aph-wendelin.ch

SAMSTAG, 30. MÄRZ

WAS IM LEBEN WIRKLICH ZÄHLT

6. RIEHENER FRAUEZMORGE

Frauen aus christlichen Gemeinden in Riehen, im Rahmen der evangelischen Allianz Riehen-Bettingen: Ein inspirierender Vormittag mit einem feinen Zmorge, musikalischem Beitrag und einem Input, der zum Nachdenken anregt.

ZEIT / ORT 9 – 11.30 Uhr, Café Prisma, Rauracherstrasse 3
EINTRITT / TICKET CHF 25
INFOS 079 769 65 64, ea-rb.ch

SAMSTAG, 6. APRIL

SCHNUPPERSTUDIENTAG DER STH BASEL

STAATSUNABHÄNGIGE THEOLOGISCHE HOCHSCHULE BASEL

Was heisst Theologie studieren? Kurzvorlesungen mit Diskussionsmöglichkeiten. Gelegenheit für Gespräche mit Studierenden und Professoren.

ZEIT / ORT 9.30 – 15 Uhr, STH Basel, Mühlestiegrain 50
EINTRITT / TICKET Eintritt frei
INFOS 061 646 80 80, sthbasel.ch/schnupperstudientag.ch

FREITAG, 12. APRIL

LESEKAFFEE ALT TRIFFT JUNG

BIBLIOTHEK RIEHEN

Lassen Sie sich von den Schülerinnen und Schülern der Klasse 3b vom Schulhaus Niederholz bei einer Tasse Kaffee eine Geschichte vorlesen.

ZEIT / ORT 9.15 – 10.15 Uhr, Bibliothek Niederholz → 5
EINTRITT / TICKET Eintritt frei
INFOS 061 646 81 20, bibliothek-riehen.ch

SAMSTAG, 13. APRIL

BRING- UND HOLTAG

WERKDIENSTE GEMEINDE RIEHEN

Am Bring- und Holtag können von Privatpersonen kostenlos ganze, gut erhaltene, brauchbare und saubere Sachen aus Haushalt, Garten und Werkstatt gebracht und mitgenommen werden, z.B. Spielsachen, Sportartikel, Velos, Bücher, Möbel, Werkzeug, Haushalts- und Küchenartikel, Gartengeräte, Bastelmaterial.

ZEIT / ORT 8 – 14 Uhr, Werkdienste, Haselrain 65
INFOS riehen.ch/gemeinde-riehen/verwaltung/werkdienste

SAMSTAG, 13. APRIL

FILIUS DER SOHN – DAS ANDERE MUSICAL

FEG RIEHEN

Alles, was in diesem Stück gesprochen wird, ist Bibeltext! Eine lebendige Inszenierung zentraler Bibelstellen, die das Wesen und den Charakter von Gottes Sohn beschreiben. Dabei folgen wir einem roten Faden, dem Prolog zum Johannesevangelium. Verwoben damit sind Lieder, die zum Ausdruck bringen, was der Sohn Gottes in unseren Herzen in Bewegung bringt. Bekannte und weniger bekannte, entstanden von 1729 bis heute, voller Kraft und Emotionen, die unsere Seele mit zeitlosen Wahrheiten berühren.

ZEIT / ORT 20 Uhr, FEG Riehen, Erlensträsschen 47 → 29
EINTRITT / TICKET CHF 20 (Erwachsene), CHF 10 (Kinder)
INFOS feg-riehen.ch

SAMSTAG, 13. APRIL

MORGENEXKURSION FRIEDHOF HÖRNLI / AUSSERBERG / HORNGRUBE

VOGELSCHUTZ RIEHEN

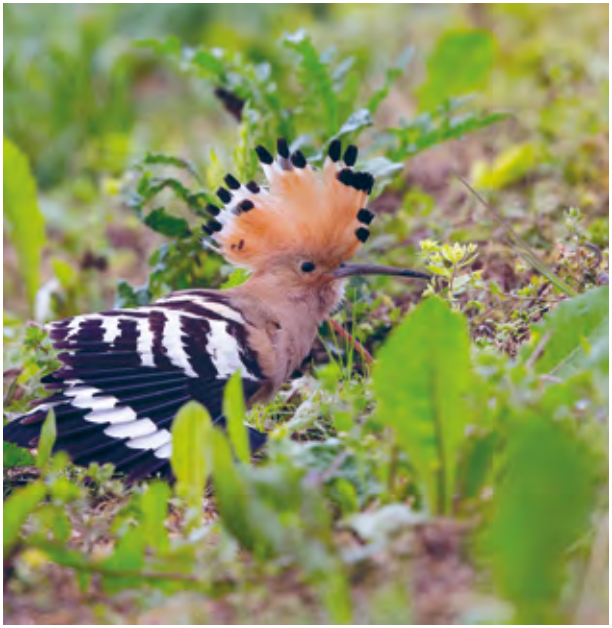

Beobachten und Bestimmen von Vögeln im Friedhof Hörnli, im Ausserberg / Lehmgrube bis zu der Horngrube. Znüni mitnehmen. Leitung: Nello Osellame

ZEIT / ORT 8 – 11 Uhr, Treffpunkt: Haupteingang Friedhof Hörnli, Hörnliallee 70
INFOS vogelschutz-riehen.ch

MITTWOCH, 24. APRIL

BIBLIOTHEKSKAFFEE 60PLUS

BIBLIOTHEK RIEHEN

Interessieren Sie sich für E-Books und möchten Sie den Umgang mit E-Readern kennenlernen? Lassen Sie sich gerne spannende Neuerscheinungen vorstellen oder möchten Sie die Bibliothek und ihr Angebot entdecken? Sie sind herzlich willkommen.

ZEIT / ORT 15 – 16.30 Uhr, Bibliothek Riehen Niederholz → 5
EINTRITT / TICKET Eintritt frei
INFOS 061 646 81 20, bibliothek-riehen.ch

FREITAG, 26. APRIL

BIBLIOTHEKSKAFFEE 60PLUS

BIBLIOTHEK RIEHEN

Interessieren Sie sich für E-Books und möchten Sie den Umgang mit E-Readern kennenlernen? Lassen Sie sich gerne spannende Neuerscheinungen vorstellen oder möchten Sie die Bibliothek und ihr Angebot entdecken? Sie sind herzlich willkommen.

ZEIT / ORT 15 – 16.30 Uhr, Bibliothek Riehen Dorf → 7
EINTRITT / TICKET Eintritt frei
INFOS 061 646 82 39, bibliothek-riehen.ch

SAMSTAG, 27. APRIL

NATURMÄRT 2019

LOKALE AGENDA 21, GEMEINDE RIEHEN

Wasser - mehr als nur H_2O heisst es dieses Jahr auf dem NaturMÄRT rund um den Dorfplatz. Die Gemeinde Riehen, der Landschaftspark Wiese und viele andere machen das Thema erlebbar für Gross und Klein. An den Ständen locken lokale und regionale Produkte, Setzlinge und Informationen rund um das Thema Natur, Garten und Nachhaltigkeit. Für Unterhaltung und leckeres Essen ist gesorgt. Gemütliche Kutschfahrten mit den historischen Kutschen von Hü-Basel. Verleihung des 2. Nachhaltigkeitspreises.

ZEIT / ORT 9 – 16 Uhr, Dorfplatz Riehen → 30
EINTRITT / TICKET Eintritt frei
INFOS 061 646 82 94, riehen.ch (Suchwort naturMÄRT)

SONNTAG, 28. APRIL

MORGENEXKURSION SCHLIPF / TÜLLINGERHÜGEL

VOGELSCHUTZ RIEHEN

Beobachten und Bestimmen von Vögeln im Schlipf und am Tüllingerhügel. Ende der Exkursion beim Ausgangspunkt.

ZEIT / ORT 8 – 11 Uhr, Treffpunkt: Vorplatz Naturbad Riehen, Weilstrasse 69
INFOS vogelschutz-riehen.ch

MONTAG, 29. APRIL

«TANZ IN DEN MAI»

APH WENDELIN

Singen und Tanzen begleitet von der Handorgelgruppe «Basler Dybli».

ZEIT / ORT 15 – 16.10 Uhr, APH Wendelin → 2
EINTRITT / TICKET Eintritt frei, Kollekte
INFOS 061 645 22 42, aph-wendelin.ch

DIENSTAG, 30. APRIL , 7.MAI UND 14. MAI

PICASSO – KÜNSTLERISCHE REVOLUTIONEN

VOLKSHOCHSCHULE BEIDER BASEL

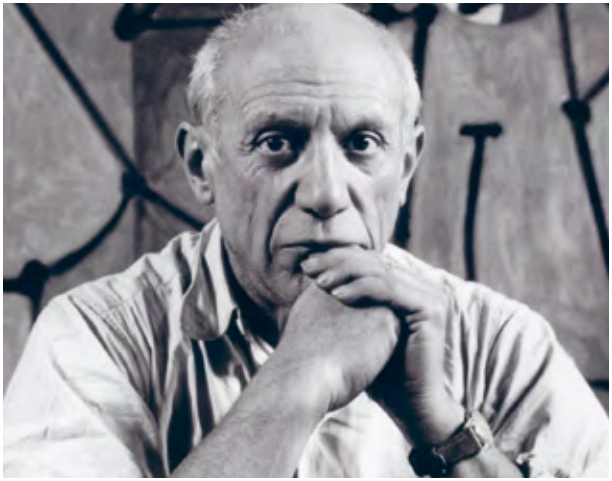

Museumsgespräche in der Fondation Beyeler: Der frühe Morgen bietet Gelegenheit, vor den Meisterwerken zu verweilen. Der Kurs lässt sich Zeit, einzutauchen in einige der schönsten Werke des Pablo Ruiz Picasso (1881 bis 1973), die zugleich Meilensteine der Kunst der Moderne sind. Dabei erfahren Sie, welche revolutionären Entwicklungsschritte Picasso in den sechs Schaffensjahren der Blauen und Rosa Periode vollzogen hat. Diese kühnen Neuerungen werden wegweisend für Picassos Gesamtwerk.

ZEIT / ORT	8.50 – 10 Uhr, Fondation Beyeler → 9
EINTRITT / TICKET	CHF 110 (Dreiteiliger Kurs, inkl. Eintritte)
INFOS	061 269 86 66, vhsbb.ch

VERANSTALTUNGEN FÜR KINDER UND FAMILIEN

FR, 8. MÄRZ	Ich wollt ich wär ein Huhn Figurentheater 14.30 Uhr, Freizeitzentrum Landauer
FR, 22. MÄRZ	Lirum Larum Gschichtezit 9.30 Uhr, Bibliothek Riehen Dorf
SA, 23. MÄRZ	Landikino: E.T. – Der Ausserirdische 14.30 Uhr, Freizeitzentrum Landauer
MI, 27. MÄRZ	Kinderflohmi 13.30 Uhr, Freizeitzentrum Landauer
	Lirum Larum Gschichtezit 9.30 Uhr, Bibliothek Riehen Niederholz
SA, 13. APRIL	Landikino: Heidi 14.30 Uhr, Freizeitzentrum Landauer
DO, 18. APRIL	Eierlauf 16 Uhr, Freizeitzentrum Landauer

FREITAG, 8. MÄRZ

ICH WOLLT ICH WÄR EIN HUHN FIGURENTHEATER

FREIZEITZENTRUM LANDAUER

Figurentheater: Ein Huhn erlebt mit seinem Nachwuchs einige Überraschungen.

ZEIT / ORT	14.30 Uhr, Freizeitzentrum Landauer → 20
EINTRITT / TICKET	CHF 5
INFOS	061 646 81 61, landauer.ch

FREITAG, 22. MÄRZ

LIRUM LARUM GSCHICHTEZIT

BIBLIOTHEK RIEHEN

Geschichten für unsere Kleinsten, anschliessend Treffpunkt bei Kaffee und Gutzi.

ZEIT / ORT	9.30 – 10.30 Uhr, Bibliothek Riehen Dorf → 4
EINTRITT / TICKET	Eintritt frei
INFOS	061 646 82 39, bibliothek-riehen.ch

SAMSTAG, 23. MÄRZ

E.T. – DER AUSSERIRDISCHE

LANDKINO – FREIZEITZENTRUM LANDAUER

Ein Ausserirdischer sucht mit Hilfe eines Jungen den Weg nach Hause.

ZEIT / ORT	14.30 – 17 Uhr, Freizeitzentrum Landauer → 20
EINTRITT / TICKET	CHF 5
INFOS	061 646 81 61, landauer.ch

MITTWOCH, 27. MÄRZ

KINDERFLOHMI

FREIZEITZENTRUM LANDAUER

Kinder verkaufen für Kinder. Es dürfen keine Lebensmittel verkauft werden. Pro Familie ein Platz.

ZEIT / ORT	13.30 – 17 Uhr, Freizeitzentrum Landauer → 20
EINTRITT / TICKET	Eintritt frei
INFOS	061 646 81 61, landauer.ch

MITTWOCH, 27. MÄRZ

LIRUM LARUM GSCHICHTEZIT

BIBLIOTHEK RIEHEN

Geschichten für unsere Kleinsten, anschliessend Treffpunkt bei Kaffee und Gutzi.

ZEIT / ORT	9.30 – 10.30 Uhr, Bibliothek Niederholz → 5
EINTRITT / TICKET	Eintritt frei
INFOS	061 646 81 20, bibliothek-riehen.ch

SAMSTAG, 13. APRIL

HEIDI

LANDIKINO – FREIZEITZENTRUM LANDAUER

Heidi lebt in den Bergen. Ihre Tante nimmt sie mit in die Stadt. Dort hat sie grosses Heimweh.

ZEIT / ORT	14.30 – 17 Uhr, Freizeitzentrum Landauer → 20
EINTRITT / TICKET	CHF 5
INFOS	061 646 81 61, landauer.ch

DONNERSTAG, 18. APRIL

EIERLAUF

FREIZEITZENTRUM LANDAUER

ZEIT / ORT	16 Uhr, Freizeitzentrum Landauer → 20
EINTRITT / TICKET	Eintritt frei
INFOS	061 646 81 61, landauer.ch

→ Weitere Veranstaltungen für Kinder und Familien finden Sie unter: Ausstellungen auf Seite 11 bis 17.

ADRESSEN

1 ANDREASHAUS
Keltenweg 41
erk-bs.ch

2 APH WENDELIN
Inzlingerstrasse 50
aph-wendelin.ch

3 BASLERHOFSCHEUNE
Brohegasse 4
4126 Bettingen
baslerhof.ch

4 BIBLIOTHEK DORF
Baselstrasse 12
bibliothek-riehen.ch

5 BIBLIOTHEK NIEDERHOLZ
Niederholzstrasse 91
bibliothek-riehen.ch

6 CHRISCHONA CAMPUS
Chrischonarain 200
4126 Bettingen
chrischona.org

7 DORFKIRCHE RIEHEN
Kirchstrasse 7
erk-bs.ch

8 EISWEIHER Eisweiherhütte
Erlensträsschen 90
riehen.ch

9 FONDATION BEYELER
Baselstrasse 101
fondationbeyeler.ch

10 FREIZEITZENTRUM LANDAUER
Bluttrainweg 12
landauer.ch

11 GARTENBAD BETTINGEN
Brohegasse 15
4126 Bettingen
bettingen.bs.ch

12 GEDENKSTÄTTE RIEHEN
Inzlingerstrasse 44
gedaenkstaetteriehen.ch

13 GEMEINDEVERWALTUNG RIEHEN
Wettsteinstrasse 1
riehen.ch

14 HAUS DER VEREINE/KELLER-THEATER/LÜSCHERSAAL
Baselstrasse 43
hausdervereine.ch

15 HUMANITAS ALTERSPFLEGEHEIM
Rauracherstrasse 111
humanitas.ch

16 INZLINGER ZOLL
Inzlingerstrasse

17 KAMMERTHEATER
Baselstrasse 25
kammertheater.ch

18 KORNFELDKIRCHE
Vierjuchartenweg/
Kornfeldstrasse
erk-bs.ch

19 KUNST RAUM RIEHEN
Baselstrasse 71
kunstraumriehen.ch

20 LANDGASTHOF RIEHEN
Baselstrasse 38
landgasthof-riehen.ch

21 MUSIKSCHULE RIEHEN
Rössligasse 51
musikschulebasel.ch

22 NATURBAD RIEHEN
Weilstrasse 69
naturbadriehen.ch

23 REITHALLE WENKENHOF
Hellring 41
reithalle-wenkenhof.ch

24 SCHULHAUS NIEDERHOLZ
Langenlängeweg 14
schule-niederholz.ch

25 SPIELZEUGMUSEUM
Dorf- und Rebbaumuseum
Baselstrasse 34
spielzeugmuseumriehen.ch

26 SPORTANLAGE GRENDELMATTE
Grendelgasse 21
grendelmatte.ch

27 ST. FRANZISKUSKIRCHE
Äussere Baselstrasse 170
stfranziskusriehen.ch

28 VILLA WENKENHOF/ WENKENPARK
Bettingerstrasse 121
wenkenhof.ch

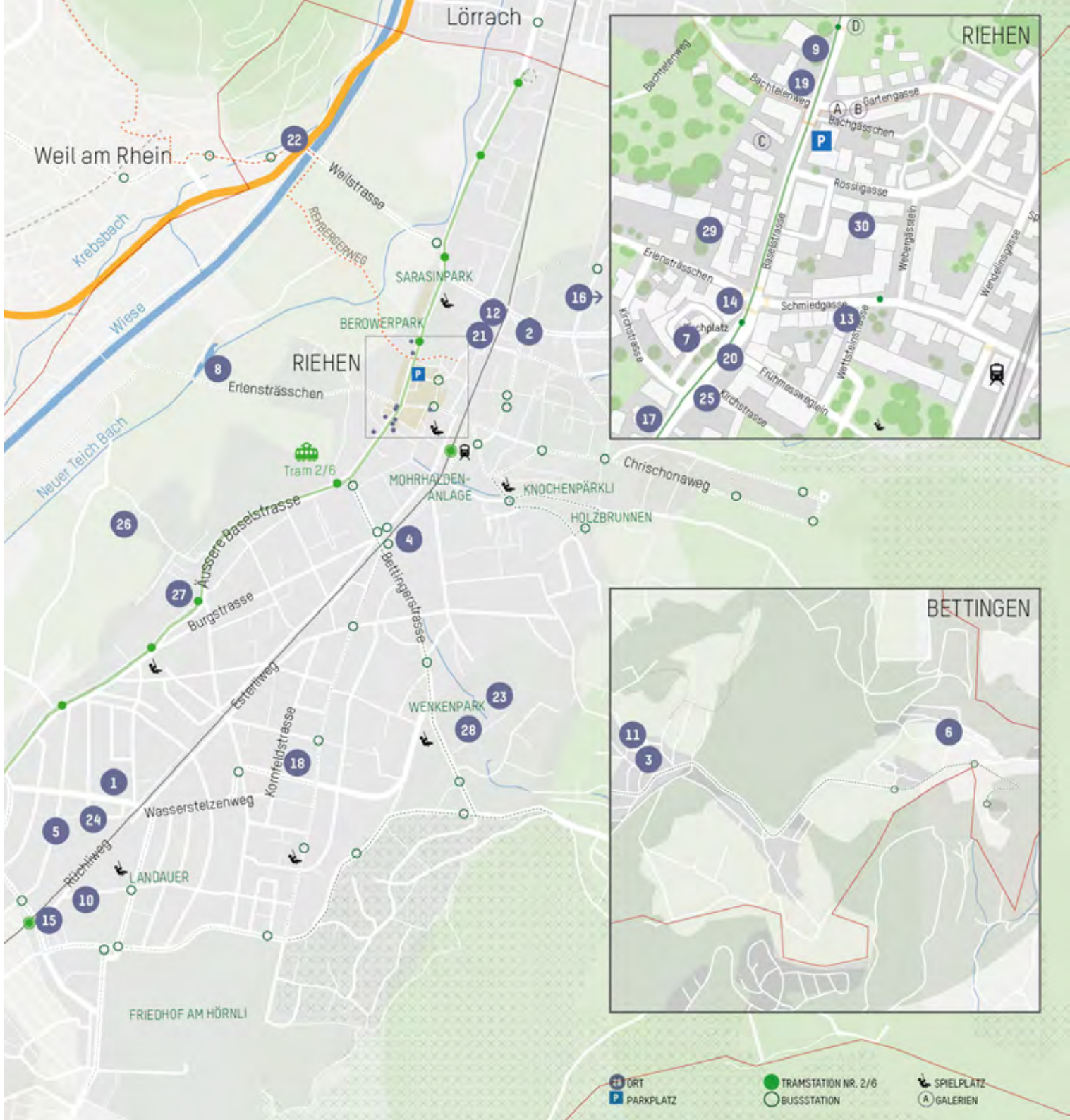

R. Soder **Baugeschäft AG**

Oberdorfstrasse 10, Postfach 108, 4125 Riehen 1
Telefon 061 641 03 30, Fax 061 641 21 67
soderbau@bluewin.ch

Neu- und Umbauten, Gerüstbau, Beton- und Fassadensanierungen, Reparaturen und Diamantkernbohrungen.

Lergenmüller AG

Oberdorfstrasse 10
Postfach 108, 4125 Riehen 1
Telefon 061 641 17 54
Fax 061 641 21 67
lergenmueller@bluewin.ch

Wand- und Bodenbeläge – Mosaiken

Café-Bar
Dolce Vita

kleine mediterane Speisekarte
hausgemachte Kuchen

Baselstrasse 1
CH-4125 Riehen

Telefon: 061 641 34 45

Herausgeberin:
Gemeindeverwaltung Riehen, Kulturbüro
Wettsteinstrasse 1, 4125 Riehen, kulturbuero@riehen.ch
riehen.ch, kulturbuero-riehen.ch
März 2019

Druck: Druckerei Krebs AG, Basel
Papier: Cocoon, 100 % Recycling, Blauer Engel
Bilder: Veranstalter, shutterstock, fotolia, wikipedia

Redaktionsschluss für die Ausgabe Mai/Juni ist der 1. April 2019